

Extrait du Registre des Délibérations du Conseil Communautaire

Séance du 18 juillet 2022

Délibération n°2022/189

Nombre de conseillers :

En exercice : 66 Présents : 45 Votants : 57 Pour : 57 Contre : 0 Abstention : 0

L'an deux mille vingt-deux, le 18 juillet 2022 18h30, le Conseil Communautaire de la Communauté de communes Entre Bièvre et Rhône, dûment convoqué, s'est réuni en séance ordinaire à l'auditorium de St Clair du Rhône, sous la présidence de Madame Sylvie DEZARNAUD, présidente de la Communauté de communes. La séance du conseil communautaire est fermée au public et transmise en direct sur la chaîne Youtube de EBER dont le lien est disponible sur www.entre-bievretrhone.fr

Date de convocation du Conseil : 7 juillet 2022

MEMBRES PRESENTS :

AGNIN	M. MONTEYREMARDE Christian
ASSIEU	M. SEGUI Jean-Michel
BEAUREPAIRE	M. PAQUE Yannick, M. SOLMAZ Kénan
BELLEGARDE POUSSIEU	Mme GRANGEOT Christelle
CHALON	Mme TYRODE Elisabeth
CHANAS	M. MALATRAIT Jean-Charles, Mme COULAUD Raymonde
CLONAS SUR VAREZE	M. VIALLATTE Régis
COUR ET BUIS	M. GARNIER Jacques
LE PEAGE DE ROUSSILLON	M. MONDANGE André, Mme ALBUS Delphine, M. COURION Sébastien
LES ROCHES DE CONDRIEU	Mme DUGUA Isabelle, M. PAVONI Jean-François
MOISSIEU SUR DOLON	M. MANIN Gilbert
MONSTEROUX MILIEU	M. MERLIN Denis
PACT	M. ILTIS Laurent
PISIEU	M. DURIEUX Jean-Luc
POMMIER DE BEAUREPAIRE	M. PASCAL Michel
REVEL TOURDAN	Mme DEZARNAUD Sylvie
ROUSSILLON	M. DURANTON Robert, M. PEY René, Mme BONNET Josette, M. ROUSVOAL Marc, Mme HAINAUD Marie-Christine, Mme LINOSSIER Nathalie, M. TEIL Laurent, Mme MOREL Nathalie
SABLONS	M. CHAMBON Denis
SAINT ALBAN DU RHONE	M. BECT Gérard
SAINT BARTHELEMY	M. MERLIN Olivier, M. DESSEIGNET Frédéric
SAINT CLAIR DU RHONE	M. MONTEYREMARDE Axel
SAINT JULIEN DE L'HERMS	M. GENTY Philippe, M. CORRADINI Louis, M. RULLIERE Claude, Mme CHOUCANE Aïda
SAINT MAURICE L'EXIL	M. CROS Michel
SAINT PRIM	M. MOUCHIROUD Robert
SAINT ROMAIN DE SURIEU	M. VIAL Gilles, Mme BUNIAZET Françoise, M. AZZOPARDI Xavier
SALAISE SUR SANNE	M. LHERMET Claude
SONNAY	Mme REUX Monique
VERNIOZ	

EXCUSES AVEC POUVOIR : Mme ZABOROWSKI Dorothée pouvoir à Mr MOULIN Bernard – Mme MOULIN MARTIN Béatrice pouvoir à Mr PAQUE Yannick – Mme MONNERY Annie pouvoir à Mr SOLMAZ Kénan – Mr BONNETON Gilles pouvoir à VIALLATTE Régis – Mr DARBON Thierry pouvoir à Mme ALBUS Delphine – Mme ROBERJOT Véronique pouvoir à Mr MONDANGE André – Mr BOUSSARD Gérard pouvoir à Mr DURANTON Robert – Mme LECOUTRE Sandrine à Mr MERLIN Olivier - Mme LIBERO Marie France pouvoir à Mme CHOUCHANE Aïda - Mme RABIER Christine pouvoir à Mr GENTY Philippe – Mme GIRAUD Dominique pouvoir à Mr AZZOPARDI Xavier – Mme OGIER Karelle pouvoir à M. MERLIN Denis

EXCUSES/ABSENTS : Mr DOLPHIN Jean Michel – Mr FLAMANT Yann – Mr ANDRE Sébastien – M. BERAULT Yann – M. GIRARD Gabriel – M. IMBLOT Jean Paul – M. MERCIER Serge — M. BATARAY Zerrin – M. SATRE Luc

Mme Isabelle DUGUA a été élue secrétaire de séance.

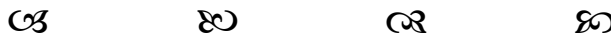

OBJET : Projet de Territoire- répartition des rôles entre communes et intercommunalité

Madame Sylvie DEZARNAUD, Présidente de la Communauté de communes Entre Bièvre et Rhône, présente le schéma travaillé lors du séminaire du 6 juillet 2022 et relatif à la répartition des rôles entre les communes et l’intercommunalité en matière de politiques publiques, dans le cadre du projet de territoire.

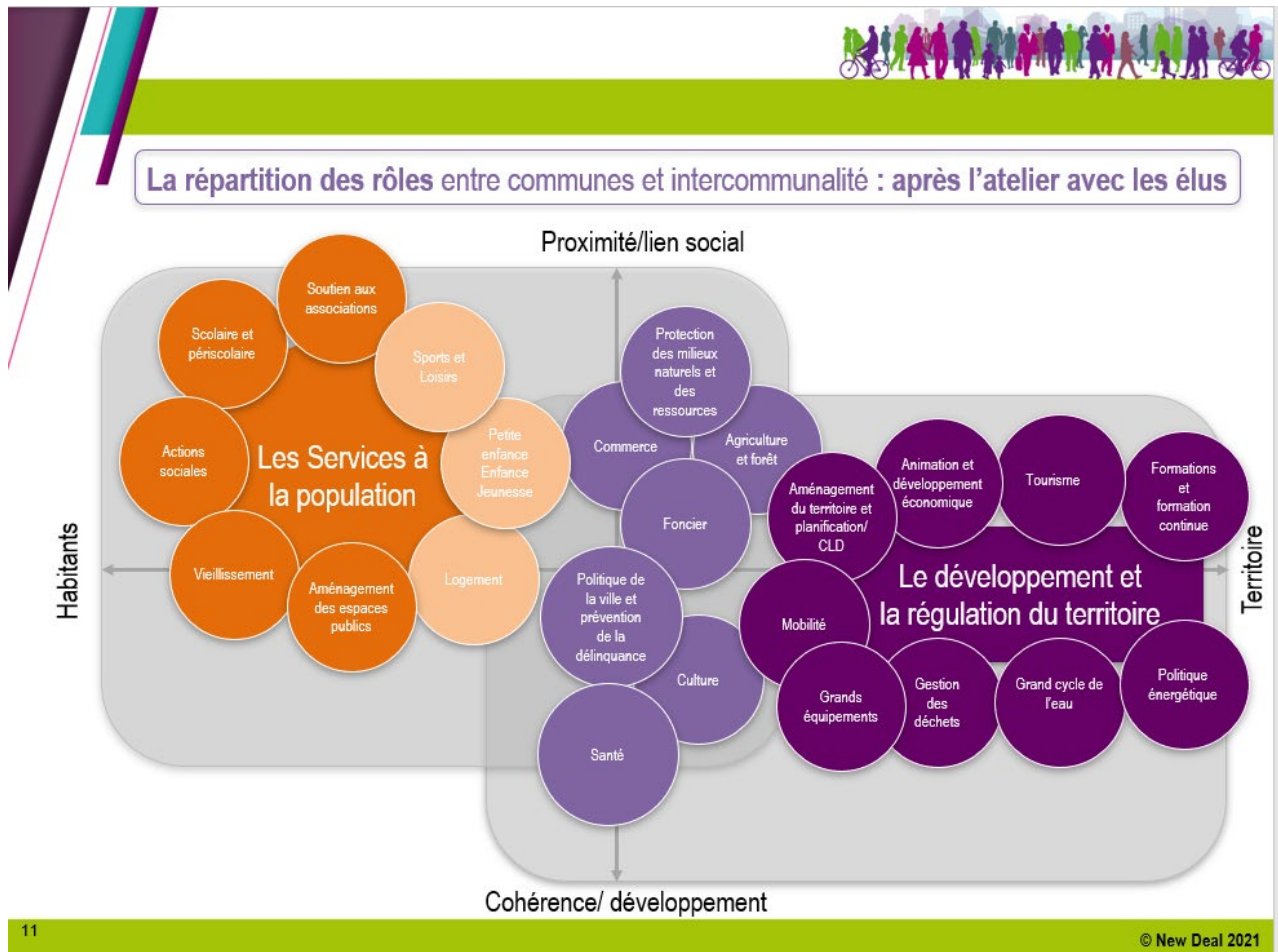

Légende :

Orange = compétences « régaliennes » des communes.

Orange clair = l'intercommunalité « aide à faire » les communes,

Violet clair = l'intercommunalité « fait avec » les communes,

Violet foncé = compétences de l'intercommunalité.

Le Conseil Communautaire,

- Vu le Code Général des Collectivités Territoriales, notamment l'article L 5214-16 V,

Considérant l'atelier de travail du 6 juillet 2022,

Considérant la proposition du schéma de répartition des rôles entre les communes et l'intercommunalité en matière de politiques publiques, dans le cadre du projet de territoire, présenté en séance communautaire,

Après en avoir délibéré,

A l'unanimité de ses membres,

APPROUVE le schéma de répartition des rôles entre les communes et l'intercommunalité en matière de politiques publiques tel qu'annexé à la présente délibération,

AUTORISE Madame la Présidente à prendre toute décision et à signer tout document nécessaire à l'exécution de la présente délibération,

CHARGE Madame la Présidente de l'exécution de la présente délibération.

Fait et délibéré les mêmes jour, mois et an que ci-dessus.

Pour extrait conforme
La Présidente,
Sylvie DEZARNAUD