

MANGER LOCAL • MARCHÉS ET MAGASINS • PRODUCTEURS

2021 | GUIDE DES PRODUCTEURS



ENTRE
BIEVRE
ET **RHÔNE**
COMMUNAUTÉ DE COMMUNES

MANGER LOCAL

POURQUOI MANGER LOCAL ?

Du fait de la diversité de ses productions et de ses points de vente, Entre Bièvre et Rhône est un territoire où le manger local et de saison est à portée de tous. Si un doute persiste, voici trois bonnes raisons de se lancer !

■ C'est bon pour la santé

Manger des produits frais, locaux et de saison c'est s'assurer une alimentation saine car ils seront au summum de leur qualité nutritionnelle et fourniront ainsi, outre le goût, des minéraux, nutriments et vitamines nécessaires à l'organisme.

■ C'est bon pour l'environnement

Consommer local, c'est également bon pour l'environnement car les produits n'ont pas, voire peu, voyagé ce qui limite les émissions de polluants atmosphériques dues au transport de marchandises. En outre, les produits locaux sont des produits souvent moins emballés réduisant ainsi la production de déchets. Enfin, avoir une agriculture sur un territoire permet de maintenir ses paysages et d'encourager la biodiversité.

■ C'est bon pour l'économie locale et pour notre territoire

L'alimentation, concerne aussi le territoire ! Consommer local, c'est entretenir le lien entre ville et campagne, c'est maintenir sur le territoire des emplois et savoir-faire non délocalisables (production, récolte, transformation, logistique...). Les circuits courts et la vente directe permettent aux producteurs de bénéficier de prix justes et rémunérateurs. Quant aux consommateurs, la saisonnalité est un moyen de se procurer des produits au moment où la production est la plus abondante et donc les prix au plus bas.

SOMMAIRE

1. Labels & Marques
2. Randonnées & Visites chez les producteurs
3. Calendrier des Fruits et Légumes de saison
5. Les Marchés & Points de vente
7. Les producteurs du territoire

Fruits & Légumes

Plantes

Élevages & Viandes

Fromages

Confitures

Miels

Vins

Guide des producteurs
n°1 - été 2021

Mise en page : service
communication EBER d'après une
création de l'agence reciproque.fr
Impression : Imprimerie Fauchery

CARTE DES PRODUCTEURS

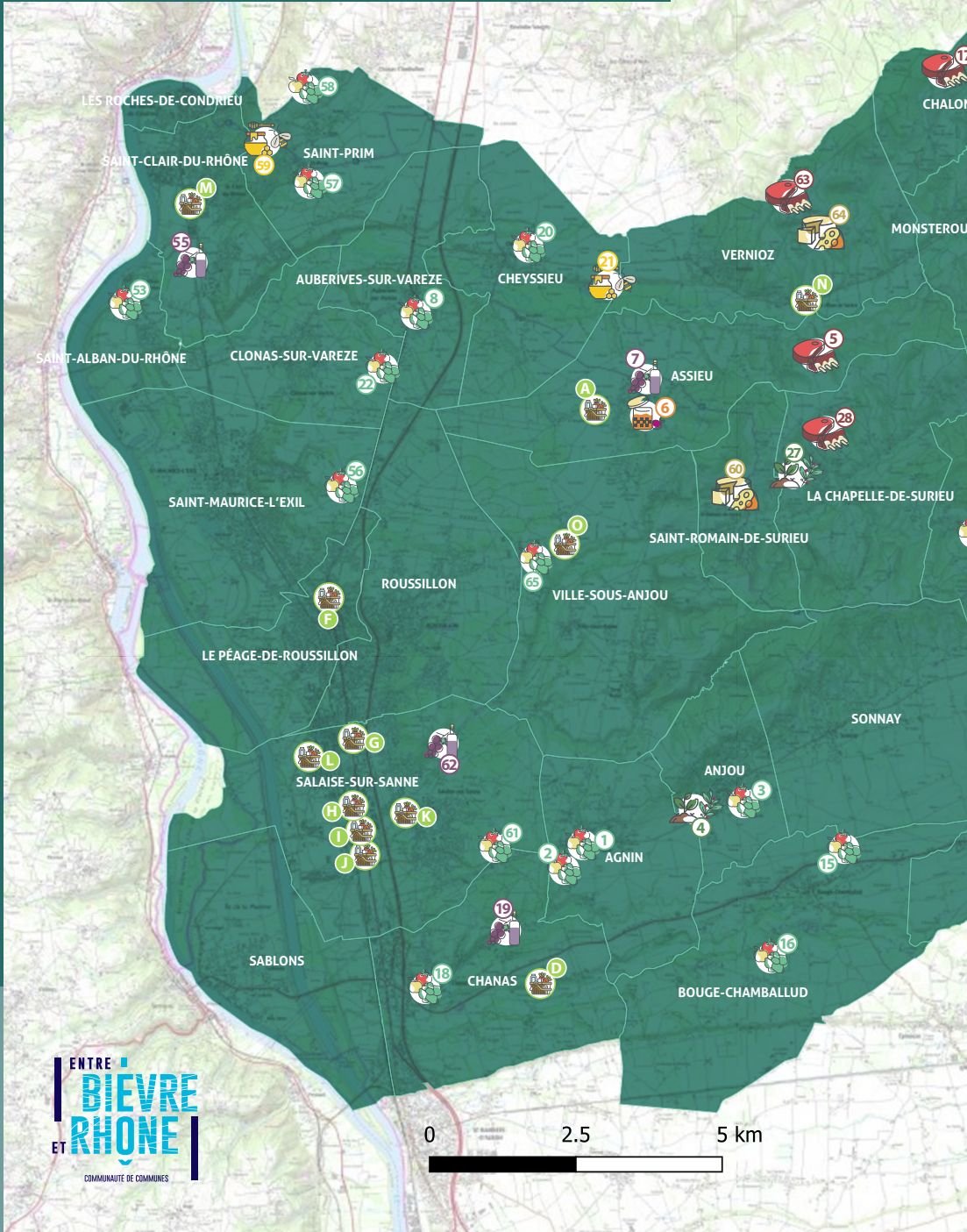

ENTRE BIÈVRE ET RHÔNE

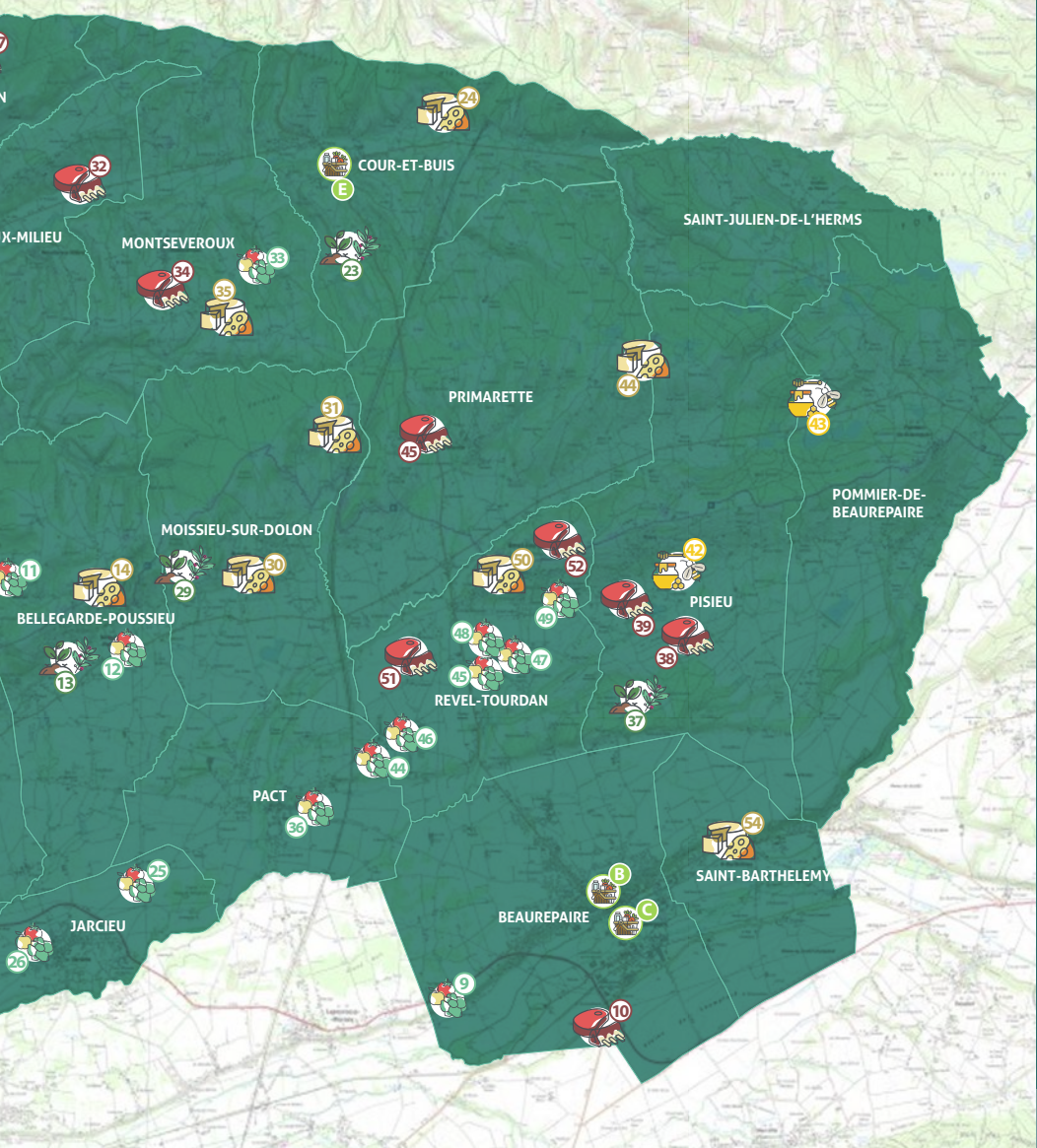

LÉGENDES

- | | | | |
|-------------------------------|--|------------------------|--|
| VINS | | PLANTES | |
| FRUITS & LÉGUMES | | FROMAGES | |
| CONFITURES | | POINTS DE VENTE | |
| ÉLEVAGES & VIANDES | | MIEL | |

LEXIQUE

LES PRODUCTEURS

		PAGE
1	EARL LES PETITS FRUITS DE LA FORÊT	8
2	PIERRE SYLVANT	8
3	EARL SAINT SAUVEUR	8
4	SAFRAN EXTRAVAGANT	8
5	GAEC LA FERME DE MAURE	8
6	LA PETITE FERME DES VITOUZ	8
7	CÉCILE MARTHOURET	8
8	GAEC EPISSÉ	9
9	LE JARDIN DE SEB	9
10	FERME AVICOLE FRIER	9
11	AU JARDIN DES MICHEL'S	9
12	MARIE NICOUÉ	9
13	LES DÉLICES DE SYLVIE	9
14	CHÈVRERIE CCH & CIE	9
15	EARL NINOU'N'CO	10
16	ROLAND GALERNE	10
17	FERME DE LA PLATANE	10
18	GÉRARD BONIN	10
19	FLEURS DE GALETS	10
20	EARL YVES GOUBET	10
21	AU RUCHER TARANTINO	11
22	EARL LES SAUVEURS DE LOUZE	11
23	HORTIBUIS	11
24	FERME DE MONTMARTIN	11
25	EARL DERRIÈRE LA HAÏE	11
26	RENÉ SIBUT	11
27	EARL LE MAS DES FONTAINES	11
28	LA FERME DU MEINARD	12
29	EARL DE LAYAT	12
30	GAEC DES PETITS BERGERS - BERGERIE AUX HIRONDELLES	12
31	LA FERME BONNARD	12
32	JEAN-MICHEL BROSSE	12

33	PERMALAND	12
34	GAEC LES BERGERS DE MONTSEVEROUX	13
35	LA FERME DE LA COMBE BERNARD	13
36	LE POTAGER DE PACO	13
37	LA GRANGE BUISSONNIÈRE	13
38	LA FERME DES RIVAUX	13
39	LA FERME DES TERRES BLANCHES	13
40	LE RUCHER DES ORCHIS	14
41	LE MIEL DE RÉMY GLAISE	14
42	FERME SAUNIER-JANOT	14
43	LES ESCARGOTS DU FONGAROT	14
44	EARL DU LEROT	14
45	FANS DE CAROTTES	14
46	LA FERME CHENU	15
47	LA FERME DE GAMBALOUÉ	15
48	LA FERME DES VARILLES	15
49	MARC JURY	15
50	FERME CANABIT	15
51	MAISON ALVES	15
52	POULE ISÈRE	15
53	LE POTAGER DE LA VARÈZE	15
54	EARL DU SUZON	15
55	EMILIE BRACOUÉ	16
56	LE PLATEAU DE LOUZE	16
57	LES FRUITS DU VAL QUI RIT	16
58	LES JARDINS DE CORNEYZIN	16
59	MIEL SAINT PRIMOIS	16
60	LE FERME DE LA LIMONE	16
61	LES SERRES ET FRUITS DU GRAND LAN	17
62	JÉRÔME MANCOSU	17
63	LA FERME ROUSSET	17
64	LA FERME DE MONTGAY	17
65	LA COCCINELLE	17

LES POINTS DE VENTE

		PAGE
A	AMAP	6
B	AU POTAGER SOLIDAIRE	6
C	DE LA GRAINE À L'ASSIETTE	6
D	LE JARDIN DES SAVEURS	6
E	LA FERME COURTOISE	6
F	LE MUSSI	6
G	AMAP	6

H	LA COCCINELLE	6
I	MONDE BIO	7
J	LE BRUIT DES BOUCHONS	7
K	LE CLOS DU MONT VINON	7
L	LE JARDIN DES SAVEURS	7
M	SOBIO	7
N	BIOCOOP	7
O	CAV'AUX VERNES	7

LABELS & MARQUES

PROJET ALIMENTAIRE TERRITORIAL (PAT) ENTRE BIÈVRE ET RHÔNE

Dans le cadre de l'élaboration de sa Stratégie Agricole et Alimentaire Territoriale, la Communauté de Communes Entre Bièvre et Rhône a été labellisée Projet Alimentaire Territorial (PAT) Niveau 1 (émergence) en 2021. A ce titre, cette stratégie devra mobiliser plusieurs acteurs du territoire autour des thèmes du Programme National pour l'Alimentation (justice sociale, éducation à l'alimentation durable, lutte contre le gaspillage alimentaire, ancrage territorial de l'alimentation et approvisionnement de la restauration collective).

<https://agriculture.gouv.fr/france-relance-65-nouveaux-projets-alimentaires-territoriaux-selectionnes>



MARQUE ISHERE

Il s'agit de la marque des produits agricoles et agroalimentaires de l'Isère créée par le Pôle AgroAlimentaire de l'Isère (PAA 38) qui associe : Le Département de l'Isère, la Métropole de Grenoble, le Pays Voironnais, le Grésivaudan, Entre Bièvre et Rhône, la CCI Nord Isère, la Chambre de Métiers et de l'Artisanat de l'Isère, la Chambre d'Agriculture de l'Isère.

La marque vise à soutenir l'agriculture de l'Isère et permettre aux producteurs désireux de mettre en avant la provenance locale de leurs produits.

Les produits ISHERE proviennent d'une ferme iséroise ou sont élaborés à partir de productions agricoles du territoire. Ils garantissent une juste rémunération aux agriculteurs. <http://produits-locaux.ishere.fr/>



AGRICULTURE BIOLOGIQUE

L'Agriculture Biologique est un mode de production qui allie les pratiques environnementales optimales, le respect de la biodiversité, la préservation des ressources naturelles et l'assurance d'un niveau élevé de bien-être animal. Les opérateurs engagés dans le mode de production et de transformation biologique respectent un cahier des charges rigoureux qui privilégie les procédés non polluants, respectueux de l'écosystème et des animaux.

www.inao.gouv.fr/Les-signes-officiels-de-la-qualite-et-de-l-origine-SIQA/Agriculture-Biologique



LA HAUTE VALEUR ENVIRONNEMENTALE (HVE)

La Haute Valeur Environnementale (HVE) garantit que les pratiques agricoles utilisées sur l'ensemble d'une exploitation préservent l'écosystème naturel et réduit au minimum la pression sur l'environnement (sol, eau, biodiversité...).

Lancée en 2011, cette certification comprend 3 niveaux graduels : Niveau 1 (Respect des pratiques essentielles de la réglementation environnementale), Niveau 2 (Adoption de techniques à faible impact environnemental), Niveau 3 (Mesure de seuils de performance environnementale en matière de biodiversité et de faible dépendance aux intrants).

<https://hve-asso.com/>

*Attention, tous les produits d'une même exploitation ne sont pas forcément labellisés !
Renseignez-vous directement auprès des producteurs pour obtenir le détail des produits certifiés.*

RANDONNÉES

& VISITES CHEZ LES PRODUCTEURS



Chaque mois, l'Office de Tourisme Entre Bièvre et Rhône vous propose une randonnée à thème qui allie plaisir de la marche et découverte.

À cette occasion, vous pouvez visiter les exploitations de nos producteurs lors des prochaines randonnées organisées aux dates ci-dessous.

Circuit "Ferme de la Spiruline" dimanche 8 août 2021 à 9h15

Circuit pédestre de 15.3 km accompagné par un guide-randonneur autour de Moissieu-sur-Dolon avec visite de l'exploitation « *Spiruline du Dauphiné* ».

La randonnée est à la journée, merci de prévoir votre pique-nique.

Gratuit sur réservation.

Circuit « Les escargots » dimanche 12 septembre 2021 à 9h15

Circuit pédestre de 13.3 km accompagné par un guide-randonneur autour de Primarette avec visite de la ferme « *Les escargots du Fongarot* ».

La randonnée est à la journée, merci de prévoir votre pique-nique.

Gratuit sur réservation.

Retrouvez toutes les dates sur www.tourisme-entre-bievreetrhone.fr

CALENDRIER

DES FRUITS ET LÉGUMES DE SAISON

JANVIER

- betterave
 - blette
 - brocoli
 - carotte
 - céleri
 - champignon
 - chou de Bruxelles
 - chou-fleur
 - courge
 - cresson
 - endive
 - fenouil
 - navet
- oignon
 - panais
 - patate douce
 - poireau
 - pomme de terre
 - potimarron
 - radis noir
 - rutabaga
 - salade
 - topinambour
- kaki
 - kiwi
 - poire
 - pomme

FÉVRIER

- betterave
 - blette
 - brocoli
 - carotte
 - céleri
 - champignon
 - chou-fleur
 - courge
 - endive
 - épinard
 - fenouil
 - navet
- oignon
 - panais
 - patate douce
 - poireau
 - pomme de terre
 - potimarron
 - radis noir
 - rutabaga
 - salade
 - topinambour
- kaki
 - kiwi
 - poire
 - pomme

MARS

- artichaut
 - betterave
 - blette
 - brocoli
 - carotte
 - céleri
 - champignon
 - chou-fleur
 - endive
 - épinard
 - fenouil
 - navet
- oignon
 - panais
 - patate douce
 - poireau
 - pomme de terre
 - potimarron
 - radis
 - radis noir
 - rutabaga
 - salade
 - topinambour
- kaki
 - kiwi
 - poire
 - pomme

AVRIL

- artichaut
 - asperge
 - betterave
 - carotte
 - champignon
 - chou-fleur
 - concombre
 - courgette
 - endive
 - épinard
 - fenouil
 - fève
 - navet
- oignon
 - poireau
 - pomme de terre
 - radis
 - salade
- fraise
 - kiwi
 - pomme

MAI

- artichaut
 - asperge
 - betterave
 - champignon
 - chou-fleur
 - concombre
 - courgette
 - épinard
 - fenouil
 - fève
 - navet
- poireau
 - pomme de terre
 - radis
 - salade
- cerise
 - fraise
 - pomme
 - rhubarbe

JUIN

- artichaut
 - aubergine
 - betterave
 - blette
 - brocoli
 - carotte
 - céleri
 - champignon
 - concombre
 - courgette
 - épinard
 - fenouil
 - fève
 - haricot vert
- navet
 - petit pois
 - poireau
 - pomme de terre
 - radis
 - salade
 - tomate
- abricot
 - cerise
 - fraise
 - framboise
 - melon
 - pastèque
 - pêche nectarine
 - rhubarbe



JUILLET

- aubergine
- betterave
- brocoli
- carotte
- concombre
- courgette
- fève
- haricot vert
- navet
- petit pois
- poireau
- poivron
- pomme de terre
- radis
- salade
- tomate
- abricot
- cassis
- figue
- framboise
- groseille
- melon
- mûre
- myrtille
- pastèque
- pêche nectarine

AOÛT

- artichaut
- aubergine
- betterave
- brocoli
- carotte
- chou-fleur
- chour rave
- concombre
- haricot vert
- maïs
- navet
- oignon
- petit pois
- poireau
- poivron
- pomme de terre
- potimarron
- radis
- salade
- tomate
- abricot
- cassis
- figue
- framboise
- groseille
- melon
- mûre
- myrtille
- pastèque
- pêche nectarine

SEPTEMBRE

- artichaut
- brocoli
- carotte
- céleri
- champignon
- chou lisse
- concombre
- courge
- courgette
- haricot coco
- haricot vert
- oignon
- patate douce
- poivron
- pomme de terre
- potimarron
- radis
- salade
- tomate
- coing
- figue
- melon
- noix
- pastèque
- pêche nectarine
- poire
- pomme
- prune
- raisin

OCTOBRE

- artichaut
- betterave
- brocoli
- carotte
- céleri
- champignon
- chou-fleur
- chou frissé
- chou lisse
- courge
- cougette
- haricot vert
- navet
- oignon
- patate douce
- pomme de terre
- potimarron
- salade
- tomate
- coing
- figue
- noix
- poire
- pomme
- prune
- raisin

NOVEMBRE

- artichaut
- brocoli
- carotte
- céleri
- champignon
- chou lisse
- courge
- cougette
- endive
- fenouil
- navet
- oignon
- panais
- patate douce
- poireau
- pomme de terre
- potimarron
- radis
- salade
- topinambour
- châtaigne
- kaki
- kiwi
- noix
- poire
- pomme
- raisin

DÉCEMBRE

- betterave
- carotte
- céleri
- champignon
- chou de Bruxelles
- chou-fleur
- chou lisse
- courge
- endive
- navet
- oignon
- panais
- poivron
- pomme de terre
- potimarron
- radis
- radis noir
- salade
- topinambour
- châtaigne
- kaki
- kiwi
- poire
- pomme

LES MARCHÉS & POINTS DE VENTE

ANJOU

Marché : Place de la mairie - **jeudi** de 16h30 à 18h

ASSIEU

AMAP : Stade des Bruyères

mardi de 18h15 à 18h45

04 74 84 44 96 - amap.assieu@laposte.net

paniers fruits & légumes et fromages.

BEAUREPAIRE

Marché : Centre ville - **mercredi** de 8h à 12h

Au potager solidaire : 5 Avenue des Terreaux

mardi, jeudi, samedi de 9h à 12h30

mercredi et vendredi de 9h à 12h30 et de 15h à 18h30

04 26 05 32 95

De la graine à l'assiette : 6b Avenue Victor Hugo

du mardi au vendredi de 8h30 à 12h30 et de 15h à 18h30

samedi de 8h30 à 12h30 et de 14h30 à 18h

dimanche de 8h30 à 12h

04 74 20 32 06

BELLEGARDE-POUSSIEU

Marché : Centre village - **samedi** de 10h à 12h

CHANAS

Le jardin des saveurs : 18 Route de Lyon

du lundi au samedi de 9h à 12h et de 14h à 18h

dimanche de 9h30 à 12h

06 85 43 96 66

COUR-ET-BUIS

La ferme courtoise : Rue de l'Égalité

lundi, mardi et dimanche de 8h15 à 12h

jeudi, vendredi, samedi de 8h15 à 12h et de 15h à 19h

04 74 59 21 41

JARCIEU

Marché : Place de la mairie

samedi de 8h à 12h

MOISSIEU-SUR-DOLON

Marché : Centre village - **jeudi** de 16h45 à 18h45

(hiver) / de 17h à 19h (été)

MONSTEROUX-MILIEU

Marché : Place des écoles - **mardi** de 16h à 18h30

LE PÉAGE-DE-ROUSSILLON

Marché : Place Paul Morand - **jeudi et samedi** matin

Le Mussi : Rue Bellefontaine

du mardi au samedi de 9h à 19h

04 74 86 75 51

LES ROCHES-DE-CONDRIEU

Marché : Place Charles de Gaulle - **mardi** matin

REVEL-TOURDAN

Marché : Centre village - **dimanche** de 8h à 12h30

ROUSSILLON

Marchés :

Place de la République - **mercredi** et **dimanche** de 7h à 13h30

La coccinelle : 7 Route d'Auberives

du lundi au samedi de 8h à 12h30 et de 14h30 à 19h

dimanche de 8h à 12h30

distributeur automatique 24h/24 - 7j/7.

04 74 86 35 06

SALAISE-SUR-SANNE

AMAP : Parking de l'école Joliot Curie

jeudi de 18h15 à 19h15

06 03 95 53 91

paniers fruits & légumes - fromages - viandes - produits transformés.



Monde bio : 9001 Rue des Glières
du lundi au samedi de 9h à 19h30
09 66 92 83 16

Le bruit des bouchons : 34 Chemin Gampaloup
du mardi au samedi de 9h30 à 19h
04 74 56 86 54

Le clos du Mont Vinon : 5 Rue Daniel Balavoine
du mardi au jeudi de 9h30 à 12h30 et de 15h à 19h
vendredi et samedi de 9h30 à 19h
09 79 71 48 64

Le jardin des saveurs : 204 Rue d'Alembert
lundi de 14h à 18h
du mardi au samedi de 9h à 12h et de 14h à 18h
04 74 79 39 78

Sobio : 144 Rue des Glières
du lundi au samedi de 8h30 à 18h30
04 74 11 19 30

SAINT-CLAIR-DU-RHÔNE

Marché : Rue commandant l'Herminier - **vendredi** de 7h à 19h

Biocoop : 372 Route de Péage
lundi de 15h à 19h30
du mardi au vendredi de 9h à 19h30
samedi de 9h à 19h
04 74 87 06 82

SONNAY

Marchés : Place de l'Église
mardi de 8h à 12h
1^{er} vendredi de chaque mois 17h
produits locaux, artisanaux et animations

VERNIOZ

Cav'aux Vernes : 197 Route des Alpes
du lundi au samedi de 8h à 12h30 et de 14h30 à 19h
dimanche de 8h à 12h30
04 37 04 59 05



LES MARCHÉS À LA FERME

Marché des fermes de l'association « Produits de la ferme du Viennois au Chambaran »

- **dernier week-end d'octobre** à la Spiruline du Dauphiné à Moissieu-sur-Dolon
- **premier week-end de décembre** au GAEC des petits bergers - Bergerie aux Hironnelles à Moissieu-sur-Dolon

 **Viennois au chambaran**

Marché Bio à la ferme de l'association des Paysans des 4 vents

- **tous les vendredis** 16h-19h à la Ferme de la Combe Bernard à Montseveroux

 **La ferme de lacombe bernard**

Marché à la ferme au potager de la Varèze

- **tous les vendredis 15h à 18h** au GAEC Le potager de la Varèze à Saint-Alban-du-Rhône

 **Gaec le potager de la varèze**

AGNIN



FRUITS & LÉGUMES

1 EARL LES PETITS FRUITS DE LA FORÊT

Fruits et jus • asperges et pommes de terre

Vente à la ferme : d'avril à octobre - tous les vendredis de 16h à 19h

📍 532 Route du Pilat 📞 06 82 37 47 35

📌 **Les Petits Fruits de la Forêt**

Retrouvez ces produits dans le point de vente La Ferme Courtoise à Cour-et-Buis.

2 Pierre SYLVANT

Fruits et légumes variés de saison

Vente à la ferme : sur rendez-vous

📍 Chemin du Vanillon 📞 06 89 51 34 77

ANJOU



FRUITS & LÉGUMES

3 EARL SAINT SAUVEUR

Fruits et légumes variés de saison

Vente à la ferme : de mai à novembre - samedi de 10h à 12h

📍 Chemin de l'Etrât 📞 06 24 12 50 19

📌 **Ferme bio EARL Saint Sauveur**

Retrouvez ces produits sur le marché d'Anjou et dans les points de vente Monde bio et Sobio à Salaise-sur-Sanne.



PLANTES

4 SAFRAN EXTRAVAGANT

Safran • bulbes • confitures et sirops

Vente à la ferme : sur rendez-vous

📍 2 Chemin des Oches 📞 06 63 06 04 61

📌 **Safran Extravagant**

ASSIEU



ÉLEVAGES & VIANDES

5 GAEC La Ferme de Maure - ROCHE et fils

V viande d'agneaux • merguez et chipolatas • oeufs

Vente à la ferme : sur rendez-vous

📍 927 Chemin de Maure 📞 06 38 64 94 11



CONFITURES

6 LA PETITE FERME DES VITOUZ

Confitures aubergine • orange • cannelle • carotte • citron • menthe • mûre • figue • pêche

Vente à la ferme : du lundi au samedi de 9h à 12h et de 16h à 19h

📍 14 Rue du taramas 📞 06 83 22 83 50

📌 **La Petite Ferme des Vitouz**

🌐 gite-lapetiteferme-vitouz.fr



VINS

7 Cécile MARTHOURET

*Cépages Chardonnay • Marsanne • Roussanne
Roussette de Savoie • Viagnier*

Vente à la ferme : sur rendez-vous

📍 48 Rue du Cuzin 📞 06 07 15 76 94

🌐 cecilemarthouret.wixsite.com

Retrouvez ces produits à la CAV aux Vernes à Vernioz.

AUBERIVES-SUR-VARÈZE



FRUITS & LÉGUMES

8 GAEC EPISSÉ

Fruits et jus

Vente à la ferme : du lundi au vendredi
de 12h à 18h30

📍 52 Rue des Essarts

☎ 04 74 84 96 19 • 06 64 72 21 36

Retrouvez ces produits dans le point de vente la Ferme Courtoise à Cour-et-Buis.

BEAUREPAIRE



FRUITS & LÉGUMES

9 LE JARDIN DE SEB

Légumes variés de saison

Vente à la ferme : mardi de 17h à 19h

📍 2654 Route de Jarcieu ☎ 06 60 56 70 90

📌 Le Jardin de Seb

Retrouvez ces produits sur le marché de Beaufort.



ÉLEVAGES & VIANDES

10 FERME AVICOLE FRIER

Volailles vivantes élevées en plein air

Vente à la ferme : mardi et jeudi après-midi,
samedi matin - ou sur rendez-vous téléphonique

📍 680 Chemin du Pied Menu

☎ 04 74 84 64 08 • 06 83 52 78 45

📌 Ferme Avicole Frier 🌐 fermeavicolefrier.fr

Retrouvez ces produits sur le marché de Beaufort.

BELLEGARDE-POUSSIEU



FRUITS & LÉGUMES

11 AU JARDIN DES MICHEL'S

Légumes et légumes transformés • soupes • chutneys
• confitures

Vente à la ferme : sur rendez-vous

📍 1339 Route de miançon ☎ 06 14 69 89 16

📌 Au Jardin des Michel's

Retrouvez ces produits sur les marchés de Bellegarde-Poussieu, Sonnay, Revel-Tourdan et au point de vente Biocoop à Saint-Clair-du-Rhône.

12 Marie NICOU

Fruits (fraises et melons) et légumes variés de saison •
confitures et pâtes de coings • conserves et sirops

Vente à la ferme : sur rendez-vous

📍 908 Route des Alpes ☎ 06 83 69 92 50



PLANTES

13 LES DÉLICES DE SYLVIE

Safran • miel et produits transformés

Vente à la ferme : sur rendez-vous

📍 173 Rue du stade ☎ 07 70 83 67 52

📌 Les Délices de Sylvie



FROMAGES

14 CHÈVRERIE CCH & CIE

Fromages de chèvre

Vente à la ferme : Lundi au samedi de 10h à 12h et
de 17h à 19h - fermé le jeudi et vendredi après-midi
et le samedi matin

📍 183 Chemin du Château

☎ 06 27 72 24 54 📌 Chèvrerie CCH & Cie

Retrouvez ces produits sur le marché de Bellegarde-Poussieu, au Potager Solidaire à Beaufort et aux marchés des fermes du Viennois au Chambaran.

BOUGÉ-CHAMBALUD



FRUITS & LÉGUMES

15 EARL NINOÛ'N'CO

Pommes • poires • jus et purées de fruits • confitures

Vente à la ferme : lundi, mardi, jeudi et vendredi de 14h à 18h

 131 Route de Chante Pedrix

 06 99 71 37 71

 EARL Ninou'n'Co

Retrouvez ces produits sur les points de vente Monde bio à Salaise-sur-Sanne et Biocoop à Saint-Clair-du-Rhône.

16 ROLAND GALERNE

Fruits et légumes variés de saison

Vente à la ferme : mercredi et vendredi de 15h à 19h

 489 Route de Sonnay  06 63 29 09 08

 Roland Galerne  <https://rolandgalerie.fr>

Retrouvez ces produits sur les marchés de Roussillon et du Péage-de-Roussillon.

CHALON



ÉLEVAGES & VIANDES

17 FERME DE LA PLATANE

Viande de boeuf et de veau • huiles • farine • pois chiche • soja • chanvre et lin doré

Vente à la ferme : sur rendez-vous

 1479 RD 46 La Platane

 06 34 11 31 25 • 06 24 36 86 54

 fermedelaplatane.fr

CHANAS



FRUITS & LÉGUMES

18 Gérard BONIN

Fruits et légumes variés de saison

Vente à la ferme : samedi de 8h à 12h et de 14h à 18h

 33 Rue du Dauphiné

 04 74 84 34 57 • 06 37 71 28 26





VINS

19 FLEURS DE GALETS

Cépages Chardonnay • Viognier • Syrah

Vente à la ferme : sur rendez-vous le samedi de 10h à 12h

 3 lotissement en gollay, Rue des Guyots

 06 25 14 08 26

 Cave Métal - Fleurs de Galet

 cavemetral-fleursdegalet.fr

Retrouvez ces produits dans les caves du Mont Vinon à Salaise-sur-Sanne et la CAV aux Vernes à Vernioz.

CHEYSSIEU



FRUITS & LÉGUMES

20 EARL YVES GOUBET

Fruits et légumes variés de saison

Vente à la ferme : mercredi de 9h à 12h30 - samedi de 9h à 12h30

 107 Route du Pilat  06 08 27 71 13



MIELS

21 AU RUCHER TARANTINO

Miels et produits de la ruche (bougies, propolis)

Vente à la ferme : sur rendez-vous

📍 733 Route de Fontfroide ☎ 06 86 45 99 79

📌 Au Rucher Tarantino 🌐 auruchertarantino.fr

Retrouvez ces produits sur les marchés de Noël et foires de fin d'année.

CLONAS-SUR-VARÈZE



FRUITS & LÉGUMES

22 EARL LES SAVEURS DE LOUZE

Fraises, cerises, pommes, abricots et pêches • fruits au sirop • jus • compotes • confitures

Vente à la ferme : tous les jours (téléphoner avant de se déplacer)

📍 2 Chemin de Louze

☎ 04 74 54 09 11 • 06 82 57 01 11

COUR-ET-BUIS



PLANTES

23 HORTIBUIS

Plants de légumes, aromatiques et fleurs comestibles • plantes à massif (annuelles et vivaces)

Vente à la ferme : horaires variables (disponibles sur le site internet)

📍 486 Chemin des Guillermetts ☎ 06 21 09 35 31

📌 Hortibuis 🌐 hortibuis.fr

Retrouvez ces produits sur les marchés du territoire (dates disponibles sur le site internet).



FROMAGES

24 FERME DE MONTMARTIN

Fromages de vache et chèvre • lait cru • oeufs et volailles

Vente à la ferme : mercredi et vendredi après-midi

📍 218 Impasse Montmartin ☎ 04 74 59 25 06

📌 La Ferme de Montmartin Gilles et Nicolas Revouy

JARCIEU



FRUITS & LÉGUMES

25 EARL DERRIERE LA HAIE

Légumes variés de saison • melons, pastèques • plantes aromatiques

Vente à la ferme : sur rendez-vous

📍 946 Route de la Gullotière ☎ 06 95 77 00 24

26 René SIBUT

Fruits et légumes variés de saison

Vente à la ferme : tous les jours - hiver de 9h à 18h - été de 8h à 20h

📍 2462 Route D519

☎ 04 74 54 09 11 • 06 33 72 42 99

LA CHAPELLE-DE-SURIEU



PLANTES

27 EARL LE MAS DES FONTAINES

Spiruline

Vente à la ferme : sur rendez-vous

📍 Chemin de Solosary ☎ 06 26 65 67 01

📌 Spiruline des Fontaines

🌐 spirulinedesfontaines.fr

Retrouvez ces produits dans le point de vente le Mussi au Péage-de-Roussillon ou sur la boutique en ligne du site internet.



ÉLEVAGES & VIANDES

28 LA FERME DU MEINARD

Porc

Vente à la ferme : tous les jours

📍 Route de Saint-Alban

☎ 04 74 16 01 92 • 06 24 90 12 42

📘 La Ferme du Meinard 🌐 lafermedumeinard.com

Retrouvez ces produits sur le marché de Moissieu-sur-Dolon et au point de vente La Coccinelle (vendredi) à Roussillon.

MOISSIEU-SUR-DOLON



PLANTES

29 EARL DE LAYAT



Spiruline

Vente à la ferme : du lundi au jeudi de 17h à 19h

(vente uniquement) - samedi de 9h à 12h (vente et visite)

📍 196 Chemin de Layat ☎ 06 21 08 50 39

📘 Spiruline du Dauphiné 🌐 spiruline-du-dauphine.fr

Retrouvez ces produits dans le point de vente Monde bio à Salaise-sur-Sanne.



FROMAGES

30 GAEC DES PETITS BERGERS - LA BERGERIE AUX HIRONDELLES

Fromages • yaourts • agneaux sur pieds

Vente à la ferme : sur rendez-vous

📍 286 Impasse chez Villard ☎ 06 99 19 23 81

📘 La Bergerie aux Hirondelles

Retrouvez ces produits sur le marché de Moissieu-sur-Dolon, au point de vente la Ferme Courtoise à Cour-et-Buis et sur les marchés des fermes du Viennois au Chambaran.

31 LA FERME BONNARD

Fromages de chèvre

Vente à la ferme : tous les jours

📍 920 Route des Brosses ☎ 04 74 84 53 56

Retrouvez ces produits sur le marché de Moissieu-sur-Dolon.

MONSTEROUX-MILIEU



ÉLEVAGES & VIANDES

32 Jean-Michel BROSSÉ

V viande bovine et veau

Vente à la ferme : sur rendez-vous

📍 Le Moulin 2514 Route du Pilat

☎ 04 74 57 87 21 • 06 74 81 55 25

Retrouvez ces produits dans le point de vente le Ferme Courtoise à Cour-et-Buis.

MONTSEVEROUX



FRUITS & LÉGUMES

33 PERMALAND

Légumes maraîchage diversifié • petits fruits • produits transformés (bocaux de légumes, flans aux oeufs)

Vente à la ferme : mercredi de 15h à 18h - commande en ligne

📍 542 Chemin de l'Allemane

☎ 04 37 04 10 90 • 06 87 48 69 73

📘 Permaland France 🌐 permaland.fr

Retrouvez ces produits sur le marché bio de la ferme Combe Bernard à Montseveroux (vendredi après-midi).



ÉLEVAGES & VIANDES

34 GAEC LES BERGERS DE MONTSEVEROUX

Viande d'agneau • saucisson • merguez de brebis • fraises • confitures • sirop • pâtes de fruits

Vente à la ferme : du mardi au vendredi de 9h à 11h30 et de 17h30 à 19h - samedi de 17h30 à 19h - mai à juillet ouverture le dimanche matin

 704 Rue des cadrans solaires

 06 81 42 39 96

 **GAEC des Bergers de Montseveroux**

Retrouvez ces produits sur les marchés des fermes du Viennois au Chambaran.



FROMAGES

35 LA FERME DE LA COMBE BERNARD

Fromages de vache et chèvre • farine • pains • viande de bœuf et charcuterie

Vente à la ferme : marché bio vendredi de 16h à 19h

 40 Chemin de la Combe Bernard

 06 22 94 08 64

 **Ferme de la Combe Bernard**

Retrouvez ces produits à l'AMAP d'Assieu. Accueil pédagogique principalement pour les scolaires et groupes en semaine.

PACT



FRUITS & LÉGUMES

36 LE POTAGER DE PACO

Fruits et légumes variés de saison • plantes aromatiques • fleurs cultivées • libre cueillette

Vente à la ferme : du mercredi au dimanche de 9h à 12h - Horaires variables consulter le site.

 Route de Beaurepaire  04 74 48 64 04

 potagerdepaco.com

PISIEU



PLANTES

37 LA GRANGE BUISSONNIÈRE

Plantes aromatiques • tisanes • sirop • gelées • vinaigres et sels • pestos aux herbes sauvages

sous mention Nature et Progrès

Vente à la ferme : sur rendez-vous

 219 Route de Beaurepaire  04 74 84 55 17

Retrouvez ces produits sur le marché de Revel-Tourdan, dans le point de vente la Ferme Courtoise à Cour-et-Buis, sur le marché bio de la Ferme Combe Bernard à Montseveroux (vendredi après-midi) et sur les marchés des fermes du Viennois au Chambaran.



ÉLEVAGES & VIANDES

38 LA FERME DES RIVAUX

Viande bovine (colis et steaks hachés) • Veau rosé (colis)

Vente à la ferme : uniquement sur commande

 275 Route des Plaines  06 62 81 44 87

39 LA FERME DES TERRES BLANCHES

Élevages et vente de volailles • vente de viande bovine (race galloway, croisé angus)

Vente à la ferme : uniquement sur commande

 251 Chemin de Gambaloup

 04 74 84 55 35 • 04 74 20 33 12

Retrouvez ces produits sur les marchés des fermes du Viennois au Chambaran.



MIELS

40 LE RUCHER DES ORCHIS

Miels (tilleul, montagne, forêt, sapin, accacia, châtaignier, fleurs, lavande)

Vente à la ferme : du lundi au vendredi de 18h à 19h30 - samedi 10h à 13h30 (téléphoner avant de se déplacer)

 242 Chemin de l'étang  06 23 20 55 68

 Le rucher des Orchis  lerucherdesorchis.fr

Retrouvez ces produits dans le point de vente Le Potager solidaire à Beaufort. Portes ouvertes tous les ans en octobre.

POMMIER-DE-BEAUREPAIRE



MIELS

41 LE MIEL DE RÉMY GLAISE

5 variétés de miels (printemps, accacia, montagne, lavande, châtaignier) • pollen et propolis

Vente à la ferme : du lundi au samedi (téléphoner avant de se déplacer)

 447 Chemin de la Grande Bissera

 04 74 54 24 91 • 06 82 16 00 72

 Le Miel de Rémy Glaise  lemielremyglaise.fr

PRIMARETTE



FROMAGES

42 FERME SAUNIER-JANOT

Fromages de vache et chèvre

Vente à la ferme : du lundi au samedi de 8h à 12h et de 14h à 19h30 - dimanche de 8h à 12h30 et de 17h à 19h30

 60 Chemin de la Grande Charrière

 04 74 84 58 73



ÉLEVAGES & VIANDES

43 LES ESCARGOTS DU FONGAROT

Escargots • produits transformés

Vente à la ferme : du lundi au samedi en fin d'après-midi et soirée (téléphoner avant de se déplacer).

 455 A Rue de Richardon  06 03 79 47 92

 escargotsdufongarot.fr

Retrouvez ces produits sur la Ruche qui dit oui et sur le marché artisanal de Salaise-sur-Sanne (novembre).

REVEL-TOURDAN



FRUITS & LÉGUMES

44 EARL DU LEROT

Fruits et légumes variés de saison

Vente à la ferme :

 1345 route de Pact  06 71 33 49 28

Retrouvez ces produits sur le marché de Revel-Tourdan et à l'AMAP de Salaise-sur-Sanne.

45 FANS DE CAROTTES

Légumes variés de saison

Vente à la ferme : mercredi et vendredi de 15h à 18h30

 1251 Route des Écoliers  06 81 91 93 48

 coopcircuits.fr/fans-de-carottes1/shop

Retrouvez ces produits sur la boutique en ligne.

46 LA FERME CHENU

Légumes variés de saison

Vente à la ferme : tous les jours sauf le jeudi et dimanche de 9h à 12h et de 14h à 18h30

📍 988 Rue du Loup 📞 04 74 84 58 58

47 LA FERME DE GAMBALOU

Fraises • melons • légumes variés de saison • produits dérivés

Vente à la ferme : sur rendez-vous

📍 714 Chemin de Gambaloup 📞 04 74 84 50 95

48 LA FERME DES VARILLES

Libre cueillette de fraises

Vente à la ferme : du 15 mai au 15 juin du lundi au samedi de 7h30 à 12h

📍 1734 Route de Pact 📞 06 87 41 33 98

49 MARC JURY

Fraises • pommes de terre nouvelles

Vente à la ferme : d'avril à octobre - lundi et vendredi de 8h à 14h (horaires variable selon saisons)

📍 240 Chemin du Suret 📞 06 86 91 61 43

Retrouvez ces produits sur le marché de Revel-Tourdan.



FROMAGES

50 FERME CANABIT

Fromages de chèvre et de vache

Vente à la ferme : matin sauf le mercredi

📍 106 Chemin Neuf

📞 04 74 84 57 02 • 06 85 84 15 74

Retrouvez ces produits sur les marchés de Revel-Tourdan et de Beaurepaire.



ÉLEVAGES & VIANDES

51 MAISON ALVES

Producteur de volailles • vente de dinde, chapon, poularde, pintade, oie, canard, canette

Vente à la ferme : mercredi de 9h à 12h - jeudi et vendredi de 17h à 20h

📍 282 Chemin du Clôt 📞 06 77 73 98 40

 maison-alves.com

Retrouvez ces produits sur les marchés de Beaurepaire et de Roussillon.

52 POULE ISÈRE

Volailles d'ornement et poules pondeuses

Vente à la ferme : sur rendez-vous uniquement

📍 470 Route de Tourdan 📞 06 89 45 80 64

 poule-isere.fr

Retrouvez ces produits sur les foires de Sablons et de Revel-Tourdan (novembre).

SAINT-ALBAN-DU-RHÔNE



FRUITS & LÉGUMES

53 LE POTAGER DE LA VARÈZE

Légumes variés de saison

Vente à la ferme : vendredi de 15h à 18h

📍 3 Chemin du platre 📞 06 80 93 34 13

 [Gaec le Potager de la Varèze](#)

SAINT-BARTHÉLÉMY



FROMAGES

54 EARL DU SUZON

Fromages de chèvre • asperges vertes • pommes de terre

Vente à la ferme : du 15 mars au 15 décembre du lundi au samedi de 10h à 12h et de 14h à 18h - dimanche de 10h à 12h (à partir de septembre fermé le dimanche).

📍 299 Route de Beaurepaire 📞 04 74 79 77 23

Retrouvez ces produits sur le marché de Beaurepaire.

SAINT-CLAIR-DU-RHÔNE



VINS

55 Emilie BRACOD

Cépages Chardonnay • Marsane • Viognier • Syrah • Merlot

Vente à la ferme : lundi et vendredi de 14h à 18h

📍 8 Rue du Gabion 📞 06 72 65 33 91

SAINT-MAURICE-L'EXIL



FRUITS & LÉGUMES

56 PLATEAU DE LOUZE



Fruits et légumes variés de saison • jus et nectars • pétillant de pomme • cidre • miel

Vente à la ferme : de mai à septembre du lundi au vendredi de 9h à 12h et de 14h à 18h30 - samedi de 9h à 14h

📍 102 Rue Louise Michel

📞 04 74 29 74 56 • 06 14 03 53 87

📌 Fruits-du-Plateau-de-Louze

SAINT-PRIM



FRUITS & LÉGUMES

57 LES FRUITS DU VAL QUI RIT



Fruits • jus et nectars

Vente à la ferme : du lundi au vendredi de 8h à 12h et de 14h à 18h - samedi de 8h à 12h

📍 434 Route de Glay 📞 04 74 56 53 38

58 LES JARDINS DE CORNEYZIN



Légumes variés de saison • farines • conserves

Vente à la ferme : vendredi de 15h à 18h30 - drive/point relais avec précommande : le mardi et vendredi de 15h à 18h

📍 1183 Chemin des Grandes Bruyères

📞 04 74 20 12 53 • 06 81 38 80 38

📌 Les Jardins de Corneyzin

Retrouvez ces produits dans le point de vente le Mussi au Péage-de-Roussillon.



MIELS

59 MIEL SAINT PRIMOIS

Miels (châtaignier, fleurs, lavande, printemps, acacia)

Vente à la ferme : sur rendez-vous

📍 119 Chemin de la Croix Rouge

📞 07 82 04 92 87

📌 Miel Saint Primois

Retrouvez ces produits sur les marchés de Saint-Clair-du-Rhône et au marché à la ferme au potager de la Varèze (vendredi) à Saint-Alban-du-Rhône.

SAINT-ROMAIN-DE-SURIEU



FROMAGES

60 LA FERME DE LA LIMONE



Fromages vache nature et aromates • fromages blancs • viande de veau

Vente à la ferme : lundi de 8h à 11h - du mardi au samedi de 8h à 11h et de 17h à 19h - dimanche de 9h à 11h.

📍 19 Montée du Dorier 📞 04 74 79 49 10

📌 La Ferme de la Limone

Retrouvez ces produits dans le point de vente le Mussi au Péage-de-Roussillon.

SALAISE-SUR-SANNE



FRUITS & LÉGUMES

61 LES SERRES ET LES FRUITS DU GRAND LAN

Plantes vertes et fleuries, à massif, compositions et fleurs coupées. • Fruits (cerises, abricots, pommes, pêches, nectarines, poires) et légumes (asperges)

Vente à la ferme : du lundi au samedi de 9h à 12h et de 14h à 19h (18h en hiver) - dimanche de 9h à 12h

📍 81 Rue Lac Jacob ☎ 04 74 29 60 86

📌 Les Serres du Grand Lan 🌐 legrandlan.fr

Retrouvez ces produits dans le magasin De la graine à l'assiette à Beaurepaire.



VINS

62 Jérôme MANCOSU

Cépages Syrah merlot cabernet Sauvignon, cabernet Franc, sauvignon, viognier, chardonnay, sémillon

Vente à la ferme : sur rendez-vous

📍 19 Rue Vaillant Couturier ☎ 06 72 45 52 13

VERNIOZ



ÉLEVAGES & VIANDES

63 LA FERME ROUSSET



Viande de bœuf • veau et porc • œufs • huiles colza et tournesol • farine et pâtes

Vente à la ferme : samedi de 9h à 12h

📍 752 Chemin de Montgay ☎ 06 89 06 78 65

📌 La Ferme Rousset



FROMAGES

64 LA FERME DE MONTGAY

Fromages lait et crèmes crus • yaourts tous parfums • tome daubée

Vente à la ferme : du lundi au vendredi de 8h à 12h et de 14h à 17h - samedi de 9h à 12h

📍 1370 Route des Revolets ☎ 04 74 84 42 30

📌 La Ferme de Montgay

Retrouvez ces produits sur les marchés de Roussillon et du Péage-de-Roussillon.

VILLE-SOUS-ANJOU



FRUITS & LÉGUMES

65 SCEA LA COCCINELLE



Fraises • pommes • tomates

Point de vente de Roussillon : Ouvert en saison (01/04 au 01/11) du lundi au vendredi de 8h à 12h et de 14h à 19h - samedi de 8h à 12h

📍 ferme : 9 Route de la Chapelle

point de vente : 7 Route d'Auberives

☎ 04 74 86 73 71

🌐 www.alpes-coccinelle.com

Présence d'un distributeur automatique libre-service 24H/24 7J/7. Retrouvez ces produits dans les enseignes E.Leclerc (Saint-Clair-du-Rhône), Grand Frais et Carrefour (Salaise-sur-Sanne) et les Lidl du territoire.

Ce guide répertorie l'ensemble des producteurs qui s'engagent dans la vente directe, sur les marchés des communes ou dans les points de vente du territoire.

Vous êtes producteurs ? Vous proposez de la vente directe ? Vos produits sont disponibles sur les marchés ou dans les différents points de vente du territoire Entre Bièvre et Rhône ?

Vous souhaitez apparaître sur la prochaine édition du
« **Guide des Producteurs** » ?

Contactez le service économie de Entre Bièvre et Rhône CC :
Rue du 19 Mars 1962, 38556 Saint-Maurice-l'Exil Cedex
economie@entre-bievretrhone.fr - 04 74 29 31 06



entre-bievretrhone.fr

