

MANGER LOCAL • MARCHÉS ET MAGASINS • PRODUCTEURS

# 2026 | GUIDE DES PRODUCTEURS

ENTRE ■  
BIEVRE  
ET RHONE |

COMMUNAUTÉ DE COMMUNES

# POURQUOI MANGER LOCAL ?

Du fait de la diversité de ses productions et de ses points de vente, Entre Bièvre et Rhône est un territoire où le manger local et de saison est à portée de tous. Si un doute persiste, voici trois bonnes raisons de se lancer !

**C'est bon pour notre santé.** Manger des produits frais, locaux et de saison, c'est s'assurer d'une alimentation saine car ils seront au summum de leur qualité nutritionnelle avec peu, voire pas de conservateur et fourniront ainsi, outre le goût, des minéraux, nutriments et vitamines nécessaires à l'organisme.

**C'est bon pour notre environnement.** Consommer local, c'est également bon pour l'environnement car les produits n'ont pas, voire peu voyagé, ce qui limite les émissions de polluants atmosphériques dues au transport de marchandises. En outre, les produits locaux sont des produits souvent moins emballés réduisant ainsi la production de déchets. Enfin, avoir une agriculture sur un territoire permet de maintenir ses paysages et d'encourager la biodiversité.

**C'est bon pour l'économie locale et pour notre territoire.** L'alimentation concerne aussi le territoire ! Consommer local, c'est entretenir le lien entre ville et campagne, c'est maintenir sur le territoire des emplois et savoir-faire non délocalisables (production, récolte, transformation, logistique...). Les circuits courts et la vente directe permettent aux producteurs de bénéficier de prix justes et rémunérateurs. Quant aux consommateurs, la saisonnalité est un moyen de se procurer des produits au moment où la production est la plus abondante et donc de profiter des prix au plus bas.

**Sylvie Dézarnaud,**  
Présidente de la Communauté de communes Entre Bièvre et Rhône

## SOMMAIRE

2. Labels & Marques
3. Les savoir-faire fermiers
4. Calendrier des Fruits et Légumes de saison
5. L'Agriculture à Entre Bièvre et Rhône
6. Les Marchés
8. Les points de vente
9. Les producteurs du territoire

*Fruits & Légumes*  
*Plantes & Fleurs*  
*Élevages & Viandes*  
*Fromages*  
*Miels*  
*Vins*

**Guide des producteurs n°6 - mars 2026**  
Directrice de la publication :  
Sylvie Dézarnaud  
Mise en page : service communication EBER  
d'après une création de l'agencereciproque.fr  
© crédits photos : Simon Grass -  
Renaud Vezin  
Stéphane Brouchoud -  
Commerce et Savoir-faire  
Impression : 3 500 ex. - ICA

# CARTE DES PRODUCTEURS

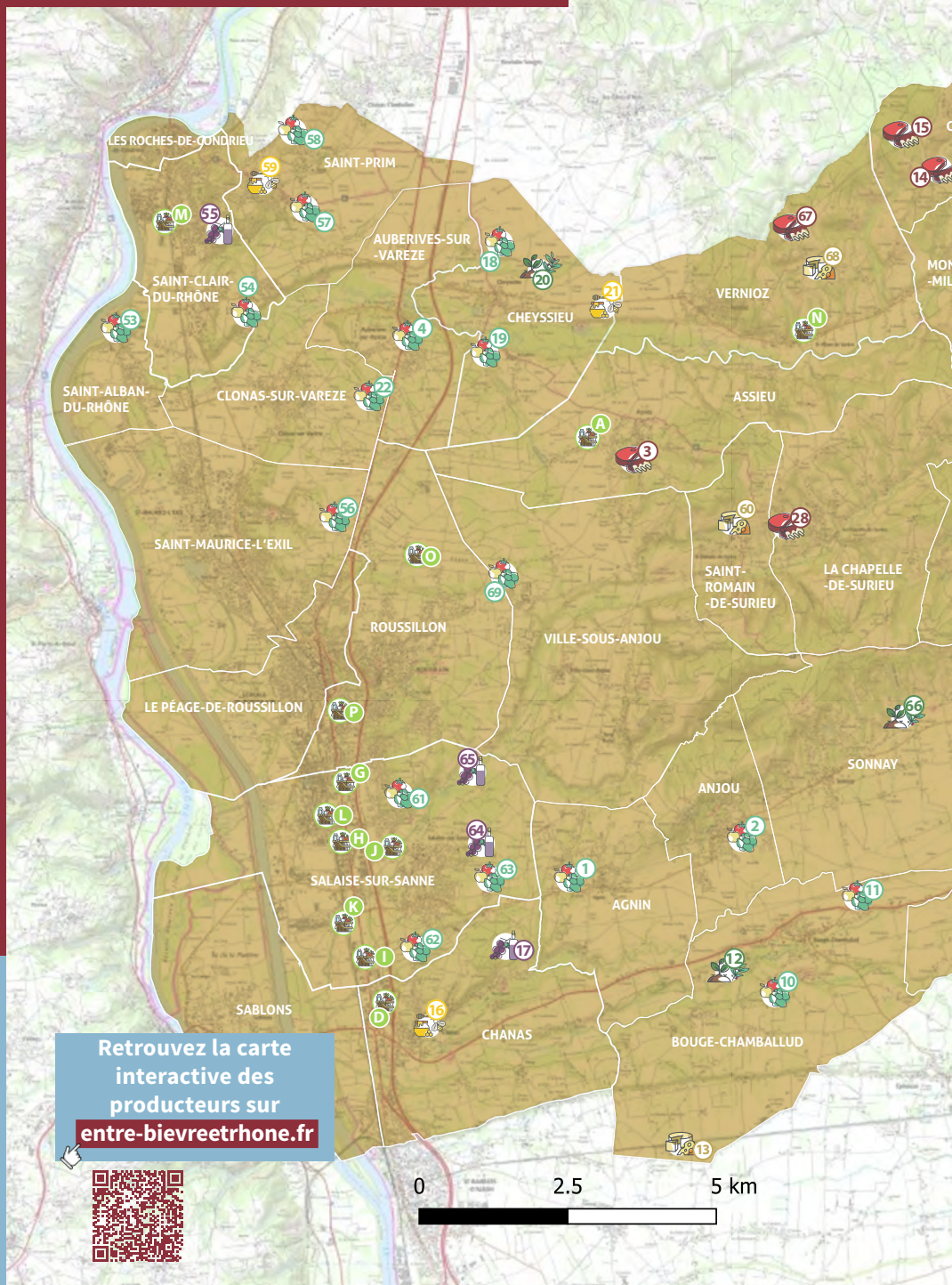

Retrouvez la carte interactive des producteurs sur [entre-bievretrhone.fr](http://entre-bievretrhone.fr)

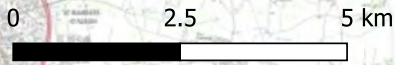



# Identifiez facilement les exploitations agricoles du territoire grâce aux panneaux producteurs !

## LÉGENDES

- FRUITS & LÉGUMES
- ÉLEVAGES & VIANDES
- FROMAGES
- PLANTES
- VINS
- MIEL
- POINTS DE VENTE

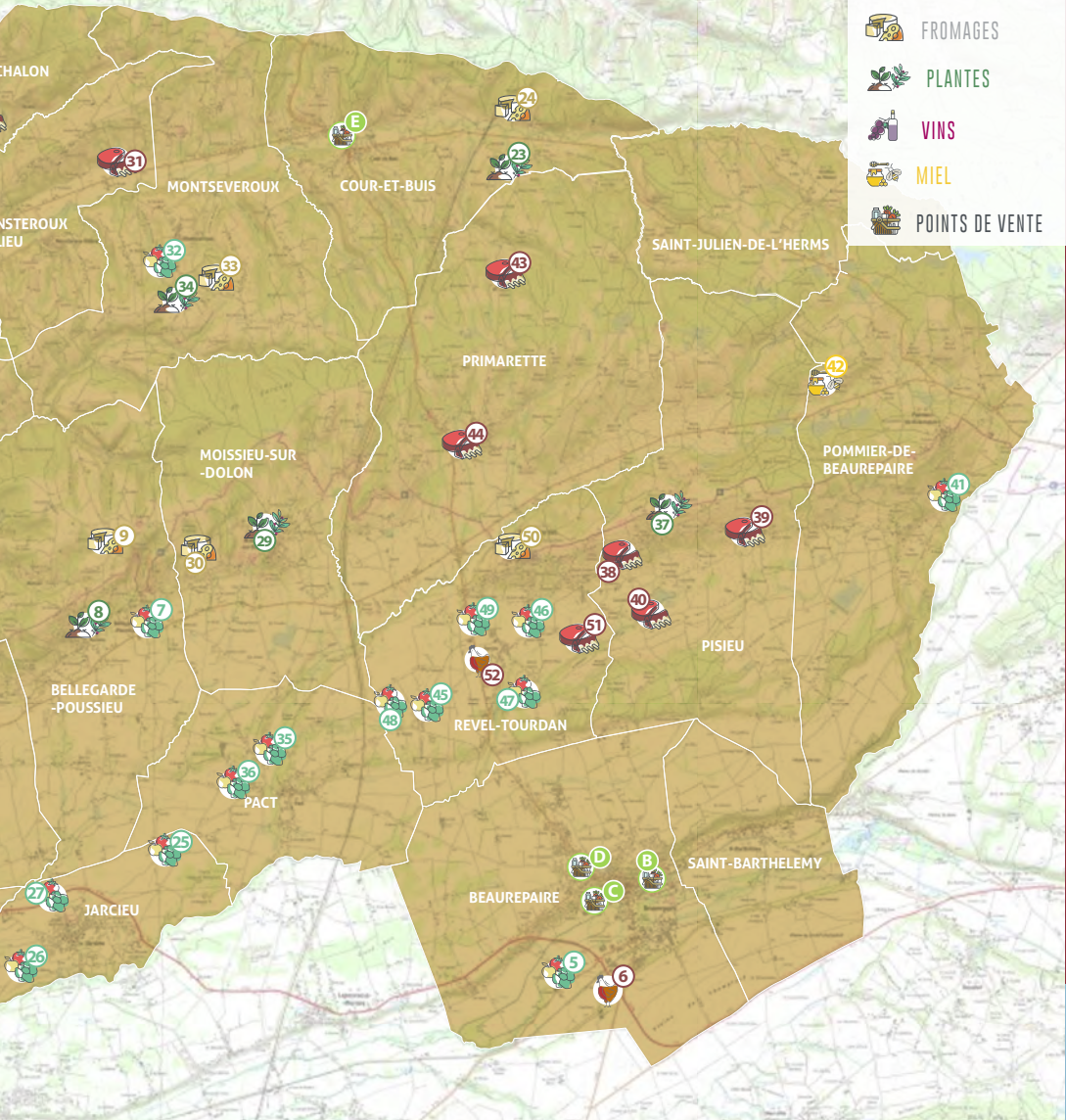

LES POINTS DE VENTE		PAGE			
A	AMAP ASSIEU	8	H	LE COMPTOIR DE LA BIO	8
B	AU POTAGER SOLIDAIRE	8	I	LE BRUIT DES BOUCHONS	8
C	BIOENVRAC	8	J	LE CLOS DU MONT VINON	8
C	DE LA GRAINE A L'ASSIETTE	8	K	LE JARDIN DES SAVEURS 2	8
D	LE JARDIN DES SAVEURS 1	8	L	SOBIO	8
E	LA FERME COURTOISE	8	M	BIOCOOP	8
G	AMAP SALAISE	8	N	CAV'AUX VERNES	8
			O	LA COCCINELLE	8

	<i>PAGE</i>		<i>PAGE</i>
<i>AGNIN</i>			
1 LES PETITS FRUITS DE LA FORÊT	9	33 LA FERME DU CONTREVENT	15
<i>ANJOU</i>		34 BUKOLIQ	15
2 LA FERME SAINT SAUVEUR	9	<i>PACT</i>	
<i>ASSIEU</i>		35 LA FERME DE BEAUVERT	15
3 LA FERME DE MAURE - ROCHE et fils	9	36 LE POTAGER D'ÉTOILE	15
<i>AUBERIVES-SUR-VARÈZE</i>		<i>PISIEU</i>	
4 GAEC EPISSÉ	9	37 LA GRANGE BUISSONNIÈRE	16
<i>BEAUREPAIRE</i>		38 LA FERME DE GAMBALOU	16
5 LES FRUITS DE MA PASSION	10	39 LA FERME DES RIVAUX	16
6 FERME AVICOLE FRIER	10	40 LA FERME DES TERRES BLANCHES	16
<i>BELLEGARDE-POUSSIEU</i>		<i>POMMIER-DE-BEAUREPAIRE</i>	
7 MARIE NICOU	10	41 LA FERME DU JAYON	16
8 LES DÉLICES DE SYLVIE	10	42 LE MIEL RÉMY GLAISE	16
9 CHÈVRERIE CCH & CIE	10	<i>PRIMARETTE</i>	
<i>BOUGÉ-CHAMBALUD</i>		43 FERME DE LA REVOLE	17
10 NINOU'N'CO	11	44 LES ESCARGOTS DU FONGAROT	17
11 ROLAND GALERNE	11	<i>REVEL-TOURDAN</i>	
12 FLEURS DE PAILLARETTES	11	45 EARL DU LEROT	17
13 LA FERME AU BOUT DU CHAMP	11	46 FANS DE CAROTTES	17
<i>CHALON</i>		47 LA FERME CHENU	17
14 FERME DE LA PLATANE	11	48 LA FERME DES VARILLES	17
15 LE RANCH BAZADAIS	11	49 MARC JURY	17
<i>CHANAS</i>		50 FERME CANABIT	18
16 MIEL GUERRY	12	51 MAISON ALVES	18
17 FLEURS DE GALET	12	52 POULE ISÈRE	18
<i>CHEYSSIEU</i>		<i>SAINTE-ALBAN-DU-RHÔNE</i>	
18 TERR'SILENCE EXPLOITATION GOUBET	12	53 LE POTAGER DE LA VARÈZE	18
19 GÉRALD SERPOLLIÉ	12	<i>SAINTE-CLAIR-DU-RHÔNE</i>	
20 L'AGRICULTEUR DU SUZON	12	54 EARL DU PLATEAU	18
21 AU RUCHER TARANTINO	12	55 ÉMILIE BRACOD	18
<i>CLONAS-SUR-VARÈZE</i>		<i>SAINTE-AURICE-L'EXIL</i>	
22 LES SAVEURS DE LOUZE	13	56 FRUITS DU PLATEAU DE LOUZE	19
<i>COUR-ET-BUIS</i>		<i>SAINTE-PRIM</i>	
23 HORTIBUIS	13	57 LES FRUITS DU VAL QUI RIT	19
24 FERME DE MONTMARTIN	13	58 LES JARDINS DE CORNEYZIN	19
<i>JARCIEU</i>		59 MIEL SAINT PRIMOIS	19
25 DERRIERE LA HAIE	13	<i>SAINTE-ROMAIN-DE-SURIEU</i>	
26 LES JARDINS DE CHAMPAGNE	13	60 LA FERME DE LA LIMONE	19
27 RENÉ SIBUT	14	<i>SALAISE-SUR-SANNE</i>	
<i>LA CHAPELLE-DE-SURIEU</i>		61 FERME MAZAUD	20
28 LE MAS DES FONTAINES	14	62 LA TERRE DES SAVEURS	20
<i>MOISSIEU-SUR-DOLON</i>		63 LES SERRES ET LES FRUITS DU GRAND LAN	20
29 LA SPIRULINE DU DAUPHINÉ	14	64 DOMAINE DES BRUYÈRES	20
30 GAEC DES PETITS BERGERS	14	65 DOMAINE JÉRÔME MANCOSU	20
<i>MONSTEROUX-MILIEU</i>		<i>SONNAY</i>	
31 JEAN-MICHEL BROSSÉ	14	66 L'HERBIER DE FLO	21
<i>MONTSEVEROUX</i>		<i>VERNIOZ</i>	
32 PERMALAND	15	67 LA FERME ROUSSET	21
		68 LA FERME DE MONTGAY	21
		<i>VILLE-SOUS-ANJOU</i>	
		69 LA COCCINELLE	21

# LABELS & MARQUES

## MARQUE ISHERE\*

Il s'agit de la marque des produits agricoles et agroalimentaires de l'Isère animée par le Pôle AgroAlimentaire de l'Isère (PAA 38) qui associe : le Département de l'Isère, la Métropole de Grenoble, le Pays Voironnais, le Grésivaudan, les Communautés de communes Les Vals du Dauphiné, Entre Bièvre et Rhône, du Trièves, la Communauté d'Agglomération Porte de l'Isère, les Chambres de Commerce et d'Industrie Nord Isère et Grenoble, la Chambre de Métiers et de l'Artisanat de l'Isère, la Chambre d'Agriculture de l'Isère.

Les produits ISHERE, Bio ou HVE, proviennent d'une ferme iséroise ou sont élaborés à partir de productions agricoles du territoire. Ils garantissent une juste rémunération aux agriculteurs.

[nosproduits-isere.fr](http://nosproduits-isere.fr)



## AGRICULTURE BIOLOGIQUE\*

L'Agriculture Biologique est un mode de production qui allie les pratiques environnementales optimales, le respect de la biodiversité, la préservation des ressources naturelles et l'assurance d'un niveau élevé de bien-être animal. Les opérateurs engagés dans le mode de production et de transformation biologique respectent un cahier des charges rigoureux qui privilégie les procédés non polluants, respectueux de l'écosystème et des animaux.

[agencebio.org](http://agencebio.org)



## LA HAUTE VALEUR ENVIRONNEMENTALE (HVE)

La Haute Valeur Environnementale (HVE) garantit que les pratiques agricoles utilisées sur l'ensemble d'une exploitation préservent l'écosystème naturel et réduisent au minimum la pression sur l'environnement (sol, eau, biodiversité...).

Lancée en 2011, cette certification comprend 3 niveaux graduels : Niveau 1 (Respect des pratiques essentielles de la réglementation environnementale), Niveau 2 (Adoption de techniques à faible impact environnemental), Niveau 3 (Mesure de seuils de performance environnementale en matière de biodiversité et de faible dépendance aux intrants).

[hve-asso.com](http://hve-asso.com)



## NATURE ET PROGRÈS

L'association Nature & Progrès, créée en 1964 agit et propose un modèle alternatif et participatif de production et de consommation qu'elle intègre dans un projet de société. Elle promeut une agroécologie paysanne pour des productions agricoles, alimentaires et cosmétiques qui répondent à des enjeux globaux (climat, biodiversité, santé du vivant...) selon un cahier des charges par lequel les producteurs s'impliquent dans la totalité de leurs activités et au plus près de leur contexte local.

[natureetprogres.org](http://natureetprogres.org)



*\* Attention, tous les produits d'une même exploitation ne sont pas forcément labellisés !  
Renseignez-vous directement auprès des producteurs pour obtenir le détail des produits certifiés.*



# LES SAVOIR-FAIRE FERMIERS

## UN PATRIMOINE À DÉCOUVRIR ET À DÉGUSTER



Cette année encore, l'Office de Tourisme de la destination Entre Bièvre et Rhône vous a concocté un programme inédit et riche en animations et découvertes. (Re)découvrez notre patrimoine fermier à travers les « Rendez-vous loisirs de l'Office de Tourisme ».



**SUR TERRE,**  
**lors des visites Savoir-faire, artisans et producteurs vous ouvrent leurs portes** et vous permettent de découvrir l'envers du décor de ces métiers qui demandent une bonne dose de passion et de compétences. Plongez dans leur quotidien, le temps d'une visite !

**Animations prévues de juin à octobre 2026**



**SUR L'EAU,**  
**le programme des Escapades Entre Terre et Ô,** vous emmène à la découverte du patrimoine du fleuve Rhône. Lors des balades dégustations, les producteurs se relaieront pour présenter leurs productions et régaler vos papilles tout au long de l'été.

**Animations prévues les 4, 25 et 26 juillet et le 8 et le 9 août 2026**

Pour en savoir plus, rendez-vous dans la rubrique « Nos brochures » :



**Retrouvez aussi les autres rendez-vous autour des thématiques du bien-être, de l'histoire et de la nature tout au long de l'été, sur l'ensemble du territoire !**

## AGENDA

### Fête du fruit rouge - dimanche 17 mai 2026



Fête familiale autour du fruit rouge, richesse agricole du territoire Entre Bièvre et Rhône. **Rendez-vous le dimanche 17 mai à Chanas** pour (re)découvrir le fruit rouge sous toutes ses formes : fruits frais, jus, confitures, pâtes de fruits, glaces, vins... Au programme, de nombreuses animations, dégustations et jeux pour petits et grands, restauration sur place possible.

Un évènement organisé par **l'association intercommunale Commerce et Savoir-Faire en partenariat avec la Communauté de communes Entre Bièvre et Rhône et la Mairie de Chanas**

**f Commerce et Savoir Faire**

# CALENDRIER

## DES FRUITS ET LÉGUMES DE SAISON

### PRINTEMPS

#### Légumes

- artichaut
- asperge
- betterave
- blette
- brocoli
- carotte
- céleri
- champignon
- chou-fleur
- endive
- épinard
- fenouil
- fève
- navet
- oignon nouveau
- panais
- patate douce

- poireau
- pomme de terre
- potimarron
- radis
- radis noir
- rutabaga
- salade
- topinambour
- petit pois

#### Fruits

- cerise
- fraise
- kiwi
- pomme
- poire
- rhubarbe
- kaki

### ÉTÉ

#### Légumes

- artichaut
- aubergine
- betterave
- blette
- brocoli
- carotte
- céleri
- champignon
- concombre
- courgette
- épinard
- fenouil
- fève
- haricot vert
- maïs
- navet
- oignon
- petit pois
- poireau
- poivron

- pomme de terre
- radis
- salade
- tomate

#### Fruits

- abricot
- brugnion
- cassis
- cerise
- figue
- fraise
- framboise
- groseille
- melon
- mûre
- myrtille
- pastèque
- pêche / nectarine
- prune

### AUTOMNE

#### Légumes

- artichaut
- betterave
- brocoli
- carotte
- céleri
- champignon
- chou-fleur
- chou frisé
- chou lisse
- concombre
- courge
- courgette
- fenouil
- haricot coco
- haricot vert
- navet
- oignon
- panais
- patate douce
- poireau

- poivron
- pomme de terre
- potimarron
- radis
- salade
- salsifi
- tomate
- topinambour

#### Fruits

- châtaigne
- coing
- figue
- kaki
- kiwi
- noix
- poire
- pomme
- prune
- raisin

### HIVER

#### Légumes

- betterave
- blette
- brocoli
- carotte
- cardon
- céleri
- champignon
- chou de Bruxelles
- chou-fleur
- chou lisse
- courge
- cresson
- endive
- épinard
- fenouil
- navet
- oignon
- panais

- patate douce
- poireau
- pomme de terre
- potimarron
- radis
- radis noir
- rutabaga
- salade
- salsifi
- topinambour

#### Fruits

- châtaigne
- kaki
- kiwi
- noix
- poire
- pomme

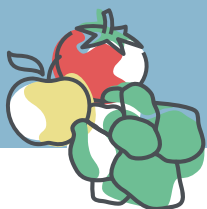

# L'AGRICULTURE À ENTRE BIÈVRE ET RHÔNE



**400 exploitations  
agricoles**

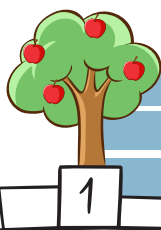

**1<sup>re</sup> région de  
production fruitière  
en Isère**

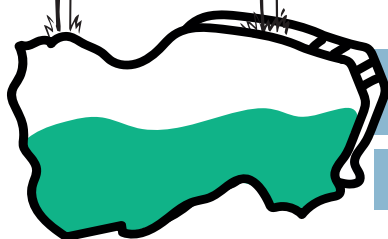

**+ de 20 000 ha  
de surface de production**

**= 50 % de la superficie  
du territoire**



**40 actions dans la  
Stratégie Agricole et  
Alimentaire Territoriale**

*dont des accompagnements sur  
la diversification des activités et sur  
le développement de filières et  
outils territoriaux*

# LES MARCHÉS



## ANJOU

**Marché :** jeudi de 16h30 à 19h - Place de la mairie

## AUBERIVES-SUR-VARÈZE

**Marché :** mardi de 16h à 19h30 - Parking Foyer rural

## BEAUREPAIRE

**Marché :** mercredi de 8h à 12h - Centre bourg

## BELLEGARDE-POUSSIEU

**Marché :** samedi de 10h à 12h - Centre village

## JARCIEU

**Marché :** samedi de 8h à 12h - Place la mairie

## LE PÉAGE-DE-ROUSSILLON

**Marché :** jeudi et samedi matin - Place Paul Morand

## LES ROCHES-DE-CONDRIEU

**Marché :** mardi matin - Place Charles de Gaulle

## MOISSIEU-SUR-DOLON

**Marché :** jeudi de 16h à 18h30 (hiver) - de 16h à 19h (été) - Centre village

## PACT

**Marché :** lundi de 16h30 à 18h (en semaine paire) - Devant l'école

## PRIMARETTE

**Marché :** mardi de 16h30 à 18h30 (en semaine impaire) - Place du Village

## REVEL-TOURDAN

**Marché :** dimanche de 8h à 12h30 - Centre village

## ROUSSILLON

**Marchés :** mercredi de 8h à 12h30 et dimanche de 8h à 13h - Place de la République

## SAINT-CLAIR-DU-RHÔNE

**Marchés :** vendredi de 8h à 13h - Place du marché

## SAINT-AURICE-L'EXIL

**Marchés :** mardi de 16h à 20h - Place Marcel Noyer

## SONNAY

**Marché :** mardi de 8h à 12h - Place de l'Église

## VILLE-SOUS-ANJOU

**Marché :** vendredi de 16h à 19h - Parking de l'école (à partir du 22 mai)

# LES MARCHÉS À LA FERME



## MARCHÉ DES FERMES ENTRE BIÈVRE ET RHÔNE

**Dimanche 22 mars 2026**

> **Ninou'n'co** à Bougé-Chambalud

**Dimanche 12 avril 2026**

> **Spiruline du Dauphiné** à Moissieu-sur-Dolon

**Dimanche 17 mai 2026**

> **La ferme Rousset** à Vernioz

**Dimanche 14 juin 2026**

> **GAEC des Petits Bergers** à Moissieu-sur-Dolon

**Dimanche 6 septembre 2026**

> **L'agriculteur du Suzon** à Cheyssieu

**f** Les producteurs fermiers d'Entre Bièvre et Rhône

## MARCHÉ BIO À LA FERME ASSOCIATION DES PAYSANS DES 4 VENTS

• tous les vendredis 16h à 19h

> **La ferme du Contrevent** à Montseveroux

**📍** [marchepaysandes4vents.lafermeducontrevent.fr](http://marchepaysandes4vents.lafermeducontrevent.fr)

## MARCHÉ À LA FERME POTAGER DE LA VARÈZE

• tous les vendredis 15h à 18h

> **Le potager de la Varèze** à Saint-Alban-du-Rhône

**f** Gaec le potager de la varèze

## MARCHÉ DES FERMES ASSOCIATION « PRODUITS DE LA FERME DU VIENNOIS AU CHAMBARAN »

**Dimanche 3 mai 2026**

> **La ferme de Beauvert** à Pact

**f** Viennois au chambaran

# LES POINTS DE VENTE

## ASSIEU

**AMAP** : mardi de 18h15 à 18h45 - **Stade des Bruyères**  
**04 74 84 44 96 - amap.assieu@laposte.net**  
*paniers fruits & légumes et fromages.*

## BEAUREPAIRE

**Au potager solidaire** : mar, jeu, sam de 9h à 12h30  
- mer et ven. de 9h à 12h30 et de 15h à 18h30  
**5 Avenue des Terreaux - 04 26 05 32 95**  
📍 **Potager solidaire Beaurepaire**

**Bioenvrac** : mar, jeu et sam. de 9h à 12h30 - mer et ven.  
de 9h à 12h30 et de 15h à 18h30  
**24 place Yves Pagneux - 07 82 45 62 11**  
📍 **Bioenvrac** 🌱 bioenvrac.fr

**De la graine à l'assiette** : du mar au ven. de 8h30 à  
12h30 et de 15h à 18h30 - sam. de 8h30 à 12h30 et de  
14h30 à 18h - dim. de 8h30 à 12h  
**6b Avenue Victor Hugo - 04 74 20 32 06**

## CHANAS

**Le jardin des saveurs** : du lun au sam. de 9h à 12h  
et de 14h à 18h (hiver) - 19h (été)  
**18 Route de Lyon - 06 85 43 96 66**  
📍 **Le jardin des saveurs**

## COUR-ET-BUIS

**La ferme courtoise** : lun et mar. de 8h15 à 12h15  
jeu et ven. de 8h15 à 12h15 et de 15h à 19h - sam. de  
8h à 12h et de 15h à 19h - dim. 8h15 à 12h  
**Rue de l'Égalité - 04 74 59 21 41**

## ROUSSILLON

**La coccinelle** : du 20 mars au 10 nov. - du lun au ven.  
de 8h à 12h et de 14h à 19h - samedi de 8h à 12h30  
**04 74 86 35 06 - 1 Route d'Auberives**  
📍 **La coccinelle Roussillon** 🌱 alpes-cocinelle.com  
*distributeur automatique 24h/24 - 7/7.*

**AMAP solidaire du C.social du Roussillonnais** :  
tous les jeudis à 17h15 - **Parc du centre social**  
📍 **centresocialdurousillonnais.fr**  
*avec participation de la CAF et la MSA pour les quotients familiaux inférieur à 900.*

## SALAISE-SUR-SANNE

**AMAP** : tous les jeudis de 18h15 à 19h15  
**Parking des ombrières, 4 rue Pierre Avit Nicolas**  
**amapetit38@gmail.com**  
📍 amapetit 🌱 amapetit.amap-aura.org  
*paniers de légumes, fruits, fromages, pains, oeufs, porc, poulet,  
boeuf, plantes aromatiques et médicinales, miels et biscuits,  
poissons, pâtes, lentilles, farines, bières*

**Les comptoirs de la bio** :  
du lun au sam. de 9h à 19h30  
**9001 Rue des Glières - 09 66 92 83 16**

**Le bruit des bouchons** :  
du mar au sam. de 9h30 à 19h  
**34 Chemin Gampaloup - 04 74 56 86 54**  
📍 **Le bruit des bouchons**

**Le clos du Mont Vinon** : du mar au jeu. de 9h30 à  
12h30 et de 15h à 19h - ven et sam. de 9h30 à 19h  
**5 Rue Daniel Balavoine - 09 79 71 48 64 -**  
📍 **Le clos du Mont Vinon**

**Le jardin des saveurs** : lun. de 14h à 18h -  
du mar au sam. de 9h à 12h et de 14h à 18h  
**204 Rue d'Alembert - 04 74 79 39 78**

**Sobio** : du lun au sam. de 9h30 à 19h30  
**144 Rue des Glières - 04 74 11 19 30 -**  
📍 **So.bio Salaise-sur-Sanne**

## SAINT-CLAIR-DU-RHÔNE

**Biocoop** : lun de 15h à 19h30 - du mar au ven. de 9h  
à 19h30 - sam. de 9h à 19h  
**372 Route de Péage - 04 74 87 06 82**  
📍 **Biocoop Saint-Clair-du-Rhône**

## VERNIOZ

**Cav'aux Vernes** : du lun au sam. de 8h à 12h30 et  
de 14h30 à 19h - dim. de 8h à 12h30  
**197 Route des Alpes - 04 37 04 59 05**  
📍 **Cav'aux Vernes pro**

# LES PRODUCTEURS

## AGNIN



### FRUITS & LÉGUMES

#### 1 LES PETITS FRUITS DE LA FORÊT

Fruits et jus • asperges et pommes de terre

**Vente à la ferme** : d'avril à octobre le vendredi de 16h à 19h

 532 Route du Pilat  06 82 37 47 35

 **Les Petits Fruits de la Forêt**

Retrouvez ces produits dans le point de vente la Ferme Courtoise à Cour-et-Buis.

## ANJOU



### FRUITS & LÉGUMES

#### 2 LA FERME SAINT SAUVEUR

Fruits et légumes variés de saison • produits transformés à base de nos fruits et légumes

**Vente à la ferme** : samedi de 9h à 12h

 2 Chemin de l'Etrat  06 10 45 49 05

 **La Ferme Bio Saint Sauveur - Eric et Thomas Rozier**

Retrouvez ces produits sur le marché d'Anjou et dans les points de vente Les comptoirs de la bio et Sobio à Salaise-sur-Sanne.

## ASSIEU



### ÉLEVAGES & VIANDES

#### 3 LA FERME DE MAURE - ROCHE et fils

Viande d'agneau • merguez et chipolatas

**Vente à la ferme** : sur rendez-vous et commande uniquement

 927 Chemin de Maure  06 38 64 94 11

## AUBERIVES-SUR-VARÈZE



### FRUITS & LÉGUMES

#### 4 GAEC EPISSÉ

Fruits et jus

**Vente à la ferme** : du lundi au vendredi de 11h45 à 12h et de 18h45 à 19h

 52 Rue des Essarts

 06 81 46 67 46 • 06 64 72 21 36

Retrouvez ces produits dans le point de vente la Ferme Courtoise à Cour-et-Buis.

# LES PRODUCTEURS

## BEAUREPAIRE



### FRUITS & LÉGUMES

#### 5 LES FRUITS DE MA PASSION

Fruits • légumes • jus • nectars • coulis • compotes

**Vente à la ferme :** sur rendez-vous

📍 1490 Route de Manthes 📞 06 14 67 20 85



### ÉLEVAGES

#### 6 FERME AVICOLE FRIER

Volailles vivantes élevées en plein air

**Vente à la ferme :** mardi et jeudi après-midi, samedi matin ou sur rendez-vous téléphonique

📍 680 Chemin du Pied Menu

📞 04 74 84 64 08 • 06 83 52 78 45

📌 Ferme Avicole Frier

## BELLEGARDE-POUSSIEU



### FRUITS & LÉGUMES

#### 7 Marie NICOUD

Fruits (fraises et melons) et légumes variés de saison • confitures et pâtes de coings • conserves et sirops

**Vente à la ferme :** sur rendez-vous

📍 908 Route des Alpes 📞 06 83 69 92 50



### PLANTES & FLEURS

#### 8 LES DÉLICES DE SYLVIE

Safran • miel et produits transformés

**Vente à la ferme :** sur rendez-vous

📍 173 Rue du Stade 📞 07 70 83 67 52

📌 Les Délices de Sylvie



### FROMAGES

#### 9 CHÈVRERIE CCH & CIE

Fromages de chèvre

**Vente à la ferme :** mercredi, vendredi et samedi de 17h à 19h

📍 183 Chemin du Château 📞 06 27 72 24 54

📌 Chèvrerie CCH & Cie

Retrouvez ces produits sur les marchés d'Anjou, Bellegarde-Poussieu, Beaurepaire, Moissieu-sur-Dolon, au Potager solidaire à Beaurepaire, à la fromagerie de la Varèze à Vernioz et au Super U à Revel-Tourdan.

## BOUGÉ-CHAMBALUD



### FRUITS & LÉGUMES

#### 10 NINOU'N'CO

Pommes • poires • raisins • figues • pois chiche • jus et purées de fruits • confitures

**Vente à la ferme** : lundi, mardi, jeudi et vendredi de 14h à 18h

 131 Route de Chante Perdrix  06 99 71 37 71

#### EARL Ninou'n'Co

Retrouvez ces produits dans les points de vente Les comptoirs de la Bio à Salaise-sur-Sanne et Biocoop à Saint-Clair-du-Rhône.

#### 11 Roland GALERNE

Fruits et légumes variés de saison

**Vente à la ferme** : mercredi et vendredi de 15h à 19h - samedi de 9h à 12h

 489 Route de Sonnay

 Roland Galerne  rolandgalerne.fr

Retrouvez ces produits sur les marchés de Roussillon.



### PLANTES & FLEURS

#### 12 FLEURS DE PAILLARETTES

Bouquets fleurs fraîches et séchées • créations florales

**Vente à la ferme** : fleurs fraîches de mars à fin octobre - fleurs séchées toute l'année du mardi au samedi sur rendez-vous ou commande via le site internet - retrait libre service 7j/7 à la ferme

 129 Chemin de Paillaret  06 30 35 35 03

 Fleurs de paillarettes  fleursdepaillarettes.fr

 fleursdepaillarettes



### FROMAGES

#### 13 LA FERME AU BOUT DU CHAMP

Fromages et yaourts de chèvre • fruits de saison • jus et confitures

**Vente à la ferme** : lundi, mercredi et vendredi de 10h à 12h et de 16h à 18h - samedi de 10h à 12h

 1890 Route d'Anneyron  06 31 64 33 33

 La Ferme au Bout du Champ

 la\_ferme\_au\_bout\_du\_champ

Retrouvez ces produits sur les marchés de Primarette, de Saint-Maurice-l'Exil et à l'AMAP de Salaise-sur-Sanne.

## CHALON



### ÉLEVAGES & VIANDES

#### 14 LA FERME DE LA PLATANE

Viande de bœuf et de veau • huiles • farine • pois chiches • soja

**Vente à la ferme** : sur rendez-vous

 1479 RD 46 La Platane

 06 34 11 31 25 • 06 24 36 86 54

 fermedelaplatane.fr

#### 15 LE RANCH BAZADAIS

Viande bovine Bazadaise (colis et steaks hachés)

**Vente à la ferme** : sur rendez-vous

 295 chemin des châtaigniers  06 06 65 93 54

 Le Ranch Bazadais  le\_ranch\_bazadais

# LES PRODUCTEURS

## CHANAS



### MIELS

#### 16 MIEL GUERRY

*Miel et gelée royale*

**Vente à la ferme** : mercredi matin de 8h à 12h

📍 1272 Route de Chambalud ☎ 06 79 61 50 16

📌 Miel Guerry



### VINS

#### 17 FLEURS DE GALET

*Cépages Chardonnay • Viognier • Grenache*

**Vente à la ferme** : sur rendez-vous toute la semaine

📍 51 Impasse en Gollay, Rue des Guyots

☎ 06 25 14 08 26

📌 Cave Métral - Fleurs de Galet

Retrouvez ces produits dans les caves du Mont Vinon à Salaise-sur-Sanne et au magasin Proxi de Chanas.

## CHEYSSIEU



### FRUITS & LÉGUMES

#### 18 TERR'SILENCE - exploitation GOUBET

*Fruits et légumes variés de saison*

**Vente à la ferme** : mercredi et samedi de 9h à 12h30

📍 107 Route du Pilat

☎ 06 08 27 71 13 • 06 81 35 78 86 (contact par sms)

#### 19 Gérald SERPOLIER

*Fruits et jus • asperges blanches*

**Vente à la ferme** : sur rendez-vous ou le vendredi après-midi en saison

📍 185 Montée Verte ☎ 06 23 92 66 65



### PLANTES & FLEURS

#### 20 L'AGRICUEILLEUR DU SUZON



*Producteur et transformateur de plantes aromatiques*

*Bio : infusions, sirops, gelées et aromates*

**Vente à la ferme** : sur rendez-vous ou via le site web

📍 515 Chemin du Suzon ☎ 06 45 32 64 94

📌 L'AgriCueilleur du Suzon 🌐 [agricueilleur.fr](http://agricueilleur.fr)

Retrouvez ces produits chez le boucher traiteur P.Cruché à Assieu, dans l'enseigne Utile à Auberives-sur-Varèze, chez Biocoop à Saint-Clair-du-Rhône ainsi que sur les marchés de producteurs, marchés de Noël et aux salons du goût du territoire.



### MIELS

#### 21 AU RUCHER TARANTINO

*Produits de la ruche (miel, pollen, propolis) • cosmétiques naturels*

**Vente à la ferme** : sur rendez-vous

📍 733 Route de Fontfroide ☎ 06 86 45 99 79

📌 [mel.lifera](http://mel.lifera.com) 🌐 [auruchertarantino.fr](http://auruchertarantino.fr)

Retrouvez ces produits sur les marchés de Noël, foires de fin d'année et la « fête des plantes » du Jardin du Bois Marquis à Vernioz (octobre).

## CLONAS-SUR-VARÈZE



### FRUITS

#### 22 LES SAVEURS DE LOUZE

Fruits de saison • jus de fruits • fruits au sirop • confitures • compotes • sorbets

**Vente à la ferme** : de mai à octobre du lundi au vendredi sur rendez-vous la journée et/ou le soir de 17h45 à 18h45 - le reste de l'année sur rendez-vous

📍 12 rue du petit chemin ☎ 06 83 58 27 95

## COUR-ET-BUIS



### PLANTES & FLEURS

#### 23 HORTIBUIS

Plants de légumes, aromatiques • petits fruits • vivaces • fleurs comestibles • grimpantes • arbustes

**Vente à la ferme** : horaires saisonniers consultables sur le site internet

📍 486 Chemin des Guillermetts ☎ 06 21 09 35 31

 Hortibuis  hortibuis.fr

Retrouvez ces produits sur les marchés producteurs ou les foires aux plantes de la région.



### FROMAGES

#### 24 FERME DE MONTMARTIN

Fromages de vache et chèvre • lait cru • œufs • volailles

**Vente à la ferme** : mercredi et vendredi après-midi

📍 218 Impasse Montmartin ☎ 06 24 18 00 10

 La Ferme de Montmartin Gilles et Nicolas Revouy

## JARCIEU



### FRUITS & LÉGUMES

#### 25 DERRIERE LA HAIE

Légumes variés de saison • melons • pastèques • plantes aromatiques

**Vente à la ferme** : sur rendez-vous

📍 946 Route de la Guillotière ☎ 06 95 77 00 24

#### 26 LES JARDINS DE CHAMPAGNE

Fraises • melons • pastèques • haricots • pommes de terre nouvelles • tomates anciennes • salades • mâche • épinards

**Vente à la ferme** : d'avril à août le samedi de 9h30 à 12h

📍 Chemin de champagne ☎ 06 03 94 33 81

 Les jardins de Champagne

# LES PRODUCTEURS

## 27 René SIBUT

Fruits et légumes variés de saison

**Vente à la ferme** : tous les jours - hiver de 9h à 18h - été de 8h à 20h

📍 2462 Route D519

☎ 04 74 54 09 11 • 06 33 72 42 99

## LA CHAPELLE-DE-SURIEU



### ÉLEVAGES & VIANDES

## 28 LE MAS DES FONTAINES

Viande bovine Limousine, Aubrac et Black Angus (colis)

• Spiruline

**Vente à la ferme** : livraison à domicile sur commande uniquement

📍 80 Chemin de Solosary ☎ 06 26 65 67 01

## MOISSIEU-SUR-DOLON



### PLANTES & FLEURS

## 29 LA SPIRULINE DU DAUPHINÉ



Spiruline

**Vente à la ferme** : lundi, mercredi et jeudi de 17h à 19h (vente uniquement) - samedi de 9h à 12h (vente et visite)

📍 196 Chemin de Layat ☎ 06 21 08 50 39

📘 Spiruline du Dauphiné 🌐 spiruline-du-dauphine.fr

Retrouvez ces produits dans le point de vente Les comptoirs de la Bio à Salaise-sur-Sanne.



### FROMAGES

## 30 GAEC DES PETITS BERGERS - LA BERGERIE AUX HIRONDELLES

Fromages • yaourts • agneaux sur pieds

**Vente à la ferme** : sur rendez-vous

📍 286 Impasse chez Villard ☎ 06 99 19 23 81

📘 La Bergerie aux Hirondelles

Retrouvez ces produits sur le marché de Moissieu-sur-Dolon et dans les points de vente la Ferme Courtoise à Cour-et-Buis et le Potager solidaire à Beaurepaire.

## MONSTEROUX-MILIEU



### ÉLEVAGES & VIANDES

## 31 Jean-Michel BRO SSE

Viande bovine et veau

**Vente à la ferme** : colis sur commande (par téléphone)

📍 Le Moulin 2514 Route du Pilat

☎ 04 74 57 87 21 • 06 74 81 55 25

Retrouvez ces produits dans le point de vente la Ferme Courtoise à Cour-et-Buis.

## MONTSEVEROUX



### FRUITS & LÉGUMES

#### 32 PERMALAND

*Légumes maraîchage diversifié • petits fruits*

**Vente à la ferme :** horaires saisonniers consultables sur le site internet

 542 Chemin de l'Allemane

 04 37 04 10 90 • 06 08 60 16 23

 Permaland France  [permaland.fr](http://permaland.fr)



### FROMAGES

#### 33 LA FERME DU CONTREVENT

*Fromages de vache et chèvre • farine • pains • viande de bœuf, de porc, de chevreau et charcuterie*

**Vente à la ferme :** marché bio vendredi de 16h à 19h

 40 Chemin de la Combe Bernard  06 22 94 08 64

 Ferme du Contrevent  [lafermeducontrevent.fr](http://lafermeducontrevent.fr)

Accueil pédagogique principalement pour les scolaires et groupes en semaine.



### PLANTES & FLEURS

#### 34 BUKOLIQ

*Liqueurs artisanales*

**Vente à la ferme :** sur rendez-vous

 704 Rue des Cadrans Solaires  06 79 92 99 40

 Bukoliq | liquoriste paysan

Retrouvez ces produits dans les points de vente La Ferme Courtoise à Cour-et-Buis, la Cav' Aux Vernes à Vernioz et La boutique Les Insolentes à Jarcieu.

## PACT



### FRUITS & LÉGUMES

#### 35 LA FERME DE BEAUVERT

*Fruits et légumes variés de saison*

**Vente à la ferme :** vendredi de 16h30 à 18h30 - samedi de 9h30 à 12h

 250 Route de Moissieu  07 50 20 81 36

 La Ferme de Beauvert

Retrouvez ces produits sur les marchés de Moissieu-sur-Dolon et de Revel-Tourdan.

#### 36 LE POTAGER D'ÉTOILE

*Légumes et plantes aromatiques de saison*

**Vente à la ferme :** d'avril à octobre le vendredi de 17h à 19h ou sur commande avec retrait dans les différents points de vente.

 27 route de Jarcieu  06 60 33 83 92

 Le Potager d'Etoile  [lepotagerdetoile.fr](http://lepotagerdetoile.fr)

Retrouvez ces produits sur les marchés de Bellegarde-Poussieu, Pact, Primarette et Sonnay.

# LES PRODUCTEURS

## PISIEU



### PLANTES & FLEURS

#### 37 LA GRANGE BUISSONNIÈRE



Plantes aromatiques et médicinales •  
tisanes • sirops • gelées • vinaigres et sels • pestos aux  
herbes sauvages • macérâts de bourgeons •

**Vente à la ferme :** sur rendez-vous

📍 219 Route de Beaurepaire 📞 04 74 84 55 17

Retrouvez ces produits sur le marché de Revel-Tourdan, le marché Bio de la Ferme du Contrevent à Montsevrux (vendredi après-midi) et à l'AMAP de Salaise-sur-Sanne.



### ÉLEVAGES & VIANDES

#### 38 LA FERME DE GAMBALOU

Viande bovine Blonde d'Aquitaine (colis et steaks  
hachés) • viande de veau sous la mère (en colis) •  
viande de porc sur paille (colis et détails), saucisson,  
verrines

**Vente à la ferme :** uniquement sur commande

📍 420 Chemin de Gambaloup 📞 07 87 86 26 95

📌 Ferme de Gambaloup

#### 39 LA FERME DES RIVAUX



Viande bovine (colis et steaks hachés) • Veau rosé (colis)

**Vente à la ferme :** uniquement sur commande

📍 275 Route des Plaines 📞 06 62 81 44 87

#### 40 LA FERME DES TERRES BLANCHES

Viande bovine Galloway x Angus (colis) • saucissons

**Vente à la ferme :** uniquement sur commande

📍 251 Chemin de Gambaloup

📞 04 74 84 55 35 • 06 68 85 53 47

## POMMIER-DE-BEAUREPAIRE



### FRUITS & LÉGUMES

#### 41 LA FERME DU JAYON

Cerneaux de noix • noix entières • huile de noix •  
cassis • groseilles

**Vente à la ferme :** sur commande ou rendez-vous

📍 876 chemin du Jayon 📞 06 78 62 42 43

📌 La Ferme du Jayon

Retrouvez les cerneaux et huiles de noix dans le point de vente la boulangerie au Palet d'Or à Beaurepaire.



### MIELS

#### 42 LE MIEL RÉMY GLAISE

6 variétés de miels (printemps, acacia, montagne,  
lavande, châtaignier, fleurs d'été) • pollen et propolis  
• pâte à tartiner • bonbons • pains d'épices

**Vente à la ferme :** du lundi au samedi (téléphoner  
avant de se déplacer)

📍 447 Chemin de la Grande Bissera

📞 04 74 54 24 91 • 06 82 16 00 72

📌 Le Miel Rémy Glaise 📷 lemielremyglaise

🌐 lemielremyglaise.fr

## PRIMARETTE



### ÉLEVAGES & VIANDES

#### 43 FERME DE LA REVOLE

Viande de bœuf (colis et steak hachés)

**Vente à la ferme :** sur rendez-vous

 685 Impasse de la Revole  06 12 05 40 97

 FERME de la Revole

#### 44 LES ESCARGOTS DU FONGAROT

Escargots • produits transformés

**Vente à la ferme :** du lundi au samedi en fin d'après-midi et soirée (*téléphoner avant de se déplacer*).

 455 A Rue de Richardon  06 03 79 47 92

 [escargotsdufongarot.fr](http://escargotsdufongarot.fr)

Retrouvez ces produits sur la Ruche qui dit oui et sur le marché artisanal de Salaise-sur-Sanne (novembre).

## REVEL-TOURDAN



### FRUITS & LÉGUMES

#### 45 GAEC DU LEROT

Fruits et légumes variés de saison

**Vente à la ferme :** sur rendez-vous

 1345 route de Pact

 06 81 22 56 02 • 06 71 33 49 28

 Earl du Lerot

Retrouvez ces produits sur le marché bio de la Ferme du Contrevent (Montseveroux), sur le marché de Revel-Tourdan (mai à octobre) et aux AMAP de Salaise-sur-Sanne et Roussillon.

#### 46 FANS DE CAROTTES

Légumes variés de saison

**Vente à la ferme :** vendredi de 15h à 18h30 - magasin fermé pendant les vacances scolaires sauf été

 1251 Route des Écoliers

 [coopcircuits.fr/fans-de-carottes1/shop](http://coopcircuits.fr/fans-de-carottes1/shop)

Retrouvez ces produits sur le marché de Beaurepaire et sur la boutique en ligne

#### 47 LA FERME CHENU

Légumes variés de saison

**Vente à la ferme :** tous les jours sauf le jeudi et dimanche de 9h à 12h et de 14h à 18h30

 988 Rue du Loup  04 74 84 58 58

#### 48 LA FERME DES VARILLES

Libre cueillette de fraises

**Vente à la ferme :** du 15 mai au 15 juin du lundi au samedi de 7h30 à 12h

 1734 Route de Pact  06 87 41 33 98

#### 49 MARC JURY

Fruits et légumes variés de saison

**Vente à la ferme :** d'avril à octobre sur rendez-vous

 240 Chemin du Suret  06 86 91 61 43

# LES PRODUCTEURS



## FROMAGES

### 50 FERME CANABIT

Fromages de chèvre et de vache

**Vente à la ferme** : mardi, jeudi, vendredi et samedi de 8h30 à 12h30

 106 Chemin Neuf

 04 74 84 57 02 • 06 85 84 15 74

Retrouvez ces produits sur les marchés de Revel-Tourdan et de Beurepaire.



## ÉLEVAGES & VIANDES

### 51 MAISON ALVES

Producteur de volailles : poulets, pintades, canards, canettes, dindes, chapons, poulardes, oies • œufs plein air • lapins

**Vente à la ferme** : jeudi et vendredi de 17h à 20h

 282 Chemin du Clôt  06 77 73 98 40

 [maison-alves.com](http://maison-alves.com)

Retrouvez ces produits sur le marché de Roussillon.



## ÉLEVAGES

### 52 POULE ISÈRE

Volailles d'ornement et poules pondeuses

**Vente à la ferme** : sur rendez-vous uniquement

 470 Route de Tourdan  06 89 45 80 64

 [poule-isere.fr](http://poule-isere.fr)

Retrouvez ces produits sur les foires de Sablons et de Revel-Tourdan (novembre).

## SAINT-ALBAN-DU-RHÔNE



## FRUITS & LÉGUMES

### 53 LE POTAGER DE LA VARÈZE

Légumes variés de saison

**Vente à la ferme** : vendredi de 15h à 18h

 3 Chemin du platre  06 80 93 34 13

 [Gaec le Potager de la Varèze](#)

## SAINT-CLAIR-DU-RHÔNE



## FRUITS & LÉGUMES

### 54 EARL DU PLATEAU

Asperges vertes et blanches

**Vente à la ferme** : d'avril à juin sur rendez-vous

 4 bis plateau des frères Glay

 06 37 48 05 19 • 06 47 73 70 47

 [EARL du Plateau](#)

Retrouvez ces produits sur la place du marché de Saint-Clair-du-Rhône le dimanche matin d'avril à juin.



## VINS

### 55 Émilie BRACOU

Cépages Chardonnay • Marsanne • Viognier • Syrah • Merlot • Muscat à petits grains

**Vente à la ferme** : lundi et vendredi de 14h à 18h

 8 Rue du Gabion  06 72 65 33 91

Retrouvez ces produits dans le point de vente La Ferme Courtoise à Cour-et-Buis.

## SAINT-MAURICE-L'EXIL



### FRUITS & LÉGUMES

#### 56 FRUITS DU PLATEAU DE LOUZE



Fruits et légumes variés de saison • jus et nectars • cidre • miel

**Vente à la ferme** : de mai à septembre du lundi au vendredi de 9h à 12h et de 14h à 18h30 - samedi de 9h à 14h

📍 104 Rue Louise Michel ☎ 06 14 03 53 87

📘 Fruits du Plateau de Louze

## SAINT-PRIM



### FRUITS & LÉGUMES

#### 57 LES FRUITS DU VAL QUI RIT



Fruits de saison • jus et nectars • confitures • dessert de pomme • cidre brut • miel

**Vente à la ferme** : mercredi et jeudi de 14h à 19h - vendredi de 9h à 12h30 et de 14h à 19h - samedi de 9h à 13h

📍 434 Route de Glay ☎ 04 74 56 53 38

Portes ouvertes chaque année le 1<sup>er</sup> week-end de mai.

#### 58 LES JARDINS DE CORNEYZIN



Légumes variés de saison • farines • conserves

**Vente à la ferme** : vendredi de 15h à 18h30

📍 1183 Chemin des Grandes Bruyères

☎ 04 74 20 12 53 • 06 81 38 80 38

📘 Les Jardins de Corneyzin



### MIELS

#### 59 MIEL SAINT PRIMOIS

Miels (châtaignier, fleurs, lavande, printemps, acacia)

**Vente à la ferme** : sur rendez-vous

📍 119 Chemin de la Croix Rouge ☎ 07 82 04 92 87

📘 Miel Saint Primois

Retrouvez ces produits sur les marchés de Saint-Clair-du-Rhône et des Roches-de-Condrieu.

## SAINT-ROMAIN-DE-SURIEU



### FROMAGES

#### 60 LA FERME DE LA LIMONE

Fromages vache nature et aromates • fromages blancs • viande de veau

**Vente à la ferme** : lundi au samedi de 8h à 11h - mardi, jeudi, vendredi et samedi de 17h à 19h

📍 19 Montée du Dorier ☎ 04 74 79 49 10

📘 La Ferme de la Limone

# LES PRODUCTEURS

## SALAISE-SUR-SANNE



### FRUITS & LÉGUMES

#### 63 FERME MAZAUD

Fruits de saison (fraises, cerises, abricots, pêches, nectarines, poires, pommes.) • légumes du jardin (pommes de terre nouvelles, salades, haricots verts, concombres, poivrons, courgettes, aubergines, tomates) • jus • oeufs de la ferme

**Vente à la ferme :** de mai à septembre du lundi au vendredi de 16h à 19h - samedi de 10h à 19h

📍 6 Rue Louis Pergaud 📞 06 65 23 25 42

📘 Ferme Mazaud

#### 62 LA TERRE DES SAVEURS

Pommes de terre • salades • tomates • carottes • choux • coulis de tomates et véloutés de poireaux à base de nos productions

**Vente à la ferme :** sur commande ou sur l'exploitation de mai à novembre le samedi de 10h à 12h

📍 Route de Chanas 📞 06 43 62 17 59

📘 La terre des saveurs

#### 63 LES SERRES ET LES FRUITS DU GRAND LAN

Fruits (cerises, fraises, framboises, pommes...) • légumes (tomates, courgettes, pomme de terre) • bocaux confectionnés avec nos légumes et jus de fruits • plantes vertes, fleuries et compositions toutes occasions

**Vente à la ferme :** du lundi au samedi de 9h à 12h et de 14h à 18h - dimanche de 9h à 12h

📍 81 Rue Lac Jacob 📞 04 74 29 60 86

📘 Les Serres du Grand Lan 🌐 legrandlan.fr

Retrouvez ces produits dans le magasin De la graine à l'assiette à Beurepaire.



### VINS

#### 64 DOMAINE DES BRUYÈRES

Vins IGP collines Rhodaniennes • Fruits et légumes de saison

**Vente à la ferme :** sur commande - livraison de colis hebdomadaire

📍 43 Rue de Montailoud 📞 07 88 59 10 57

📘 Domaines des Bruyères 📷 domaine.des.bruyeres\_

Portes ouvertes à la ferme le samedi 30 mai 2026, dégustation de vins et marché d'artisans-créateurs et producteurs.

#### 65 DOMAINE Jérôme MANCOSU

Cépages Syrah • Merlot • Cabernet Sauvignon • Cabernet Franc • Sauvignon • Viognier • Chardonnay • Sémillon • vente de vins : méthode traditionnelle blanc ou rosé, d'hypocras, de liqueur de raisin, alcool-raisins, vinaigre et saucissons à base de boisson aromatisée au vin

**Vente à la ferme :** sur rendez-vous

📍 19 Rue Vaillant Couturier 📞 06 72 45 52 13

# LES PRODUCTEURS

## SONNAY



### PLANTES & FLEURS

#### 66 L'HERBIER DE FLO



Plantes aromatiques et médicinales • tisanes • macérats huileux • crèmes • thé vert aromatisé

**Vente à la ferme :** sur rendez-vous

📍 770 Chemin des carrières ☎ 06 79 92 99 40

📘 L'Herbier de Flo 🌐 [lherbierdeflo.fr](http://lherbierdeflo.fr)

Retrouvez ces produits sur le marché d'Anjou, les marchés bio de la Ferme du Contrevent à Montseveroux (vendredi après-midi) et dans le point de vente Bio en vrac à Beaufrepaire.

## VERNIOZ



### ÉLEVAGES & VIANDES

#### 67 LA FERME ROUSSET



Viande de bœuf Charolaise et Black Angus • veau et porc • œufs • huiles colza et tournesol • farine et pâtes • lentilles et pois chiches

**Vente à la ferme :** samedi de 9h à 12h

📍 752 Chemin de Montgay ☎ 06 89 06 78 65

📘 La Ferme Rousset

Présence d'un distributeur automatique libre-service 7j/7 de 7h à 21h.



## FROMAGES

#### 68 LA FERME DE MONTGAY

Fromages lait et crèmes crus • yaourts tous parfums • tome daubée

**Vente à la ferme :** du lundi au vendredi de 8h à 12h et de 14h à 17h - samedi de 9h à 12h

📍 1370 route des Revolets ☎ 04 74 84 42 30

📘 La Ferme de Montgay

Accueil pédagogique principalement pour les scolaires et groupes en semaine.

## VILLE-SOUS-ANJOU



### FRUITS & LÉGUMES

#### 69 LA COCCINELLE



Fraises • pommes • tomates • concombres • noix

**Pointe de vente de Roussillon :** du 20 mars au 10 novembre du lundi au vendredi de 8h à 12h et de 14h à 19h - samedi de 8h à 12h30

📍 **point de vente :** 1 route d'Auberives, Roussillon

📍 **ferme :** 9 route de la Chapelle, Ville-sous-Anjou

☎ 04 74 86 35 06

🌐 [alpes-coccinelle.com](http://alpes-coccinelle.com)

Présence d'un distributeur automatique libre-service 7j/7. Retrouvez ces produits dans les enseignes Grand Frais et Carrefour à Salaise-sur-Sanne et les Lidl du territoire.

## PROJET ALIMENTAIRE TERRITORIAL (PAT) ENTRE BIÈVRE ET RHÔNE

La parution de ce guide faisant la promotion des circuits courts locaux permet de répondre concrètement à l'enjeu « Renforcement des liens entre habitants et monde agricole », de la Stratégie Agricole et Alimentaire Territoriale de la Communauté de communes Entre Bièvre et Rhône. Cette stratégie a été labellisée Projet Alimentaire Territorial (PAT) niveau 2 (mise en œuvre) en 2024 par l'État. *Plus d'infos sur : [entre-bievretrhone.fr](http://entre-bievretrhone.fr) > Projets et Actions > Développement économique*

Ce guide répertorie les producteurs qui s'engagent dans la vente directe, sur les marchés des communes ou dans les points de vente du territoire.

N'hésitez pas à **soutenir les agriculteurs du territoire** en achetant des produits locaux ! Grâce à la diversité des productions présentes sur le territoire, ce guide vous aidera à composer votre panier alimentaire 100% local.

**service économie Entre Bièvre et Rhône :**  
9 rue du 19 Mars 1962, 38550 Saint-Maurice-l'Exil  
**[conomie@entre-bievretrhone.fr](mailto:conomie@entre-bievretrhone.fr) - 04 74 29 15 47**



[entre-bievretrhone.fr](http://entre-bievretrhone.fr)

