



ARPEL

Géomètres-Experts depuis 1938

56 ROUTE DE VIENNE
38150 VILLE-SOUS-ANJOU

N/Réf : 1715687
Objet : DMPC – AW 173
VILLE SOUS ANJOU
Dossier suivi par : Philippe LACOUR
04.74.11.12.62

Topographie
Récolement

SAINT-MAURICE-L'EXIL, le 31 mai 2023

Bornage
Délimitation

Division de terrains

Monsieur,

Relevés d'architecture
Scanner 3D

Je vous prie de bien vouloir trouver ci-joint, pour vos archives, une copie du document de modification du parcellaire cadastral numéroté concernant votre terrain sur la commune de VILLE-SOUS-ANJOU ainsi qu'un plan de division.

Copropriété
Division en volumes

Vous en souhaitant bonne réception et restant à votre disposition pour tous renseignements complémentaires,

Bureau d'Etudes
Maîtrise d'œuvre

Je vous prie d'agréer, Monsieur, l'expression de mes sincères salutations.

Expertises
Estimations

Philippe LACOUR
Géomètre Expert

Aménagement
Urbanisme

Géomatique
SIG

Diagnostics techniques



SAINT-MAURICE-L'EXIL

29, espace Marcel Noyer
38550 SAINT-MAURICE-L'EXIL
Tél : 04.74.11.12.62
sme@arpenteurs.pro

ARPEL

SELARL au capital de 192 000 € - Membre de l'Ordre n°2009C200003
N°TVA intracommunautaire : FR 30 397 427 436 00100 - N°SIRET : 397 427
436 00043
Successeurs de M. CHEVALIER à PEYRAUD, M. LEVARD, M. WURTZ et
M. BOURGUIGNON à VIENNE, M. TARDY à GIVORS et M. COPONAT à ROUSSILLON.
Dépositaires des archives de M. LEVET et de M. MACHON à MENNE

www.arpenteurs.pro

GIVORS
VIENNE
ST MAURICE L'EXIL
SERRIERES

Commune : 038556 **503H**
Ville-sous-Anjou

MODIFICATION DU PARCELLAIRE CADASTRAL
D'APRES UN EXTRAIT DU PLAN CADASTRAL (DGFiP)



Numéro d'ordre du document d'arpentage
Document vérifié et numéroté le **26/11/2023**
A **Philippe LACOUR**
Par **P. Lacour**

CERTIFICATION
(Art. 25 du décret n° 55 471 du 30 avril 1955)
Le présent document, certifié par les propriétaires soussignés (3) a été établi (1) :
A - D'après les indications qu'ils ont fournies au bureau ;
B - En conformité d'un piquetage : effectué sur le terrain ;
C - D'après un plan d'arpentage ou de bornage, dont copie ci-jointe, dressé le **17/01/2023** par M. Philippe LACOUR géomètre à **St Maurice l'Exil**.
Les propriétaires déclarent avoir pris connaissance des informations portées au dos de la chemise 6463.
A. St Maurice l'Exil , le **17/01/2023**

Section : AW
Feuille(s) : 01
Qualité du plan : P5
Echelle d'origine : 1/2000
Echelle d'édition : 1/1250
Date de l'édition : 23/05/2002

Document dressé par
Philippe LACOUR
à **St Maurice l'Exil**
Date **17/01/2023**
Signature :

(1) Réviser les mentions initiales. La formule A n'est applicable que dans le cas d'une enquête (plan dressé par voie de mise à jour), dans la formule B les propriétaires peuvent avoir effectué eux-mêmes le piquetage.
(2) Qualité de la personne agréée (géomètre expert, inspecteur, géomètre ou technicien inscrit au cadastre, etc...)
(3) Préciser les noms et qualités de signataires s'ils ont différents de propriétaires (juridictionnels, avoués représentant qualité de l'autorité administrative).

Ref: 17.15687

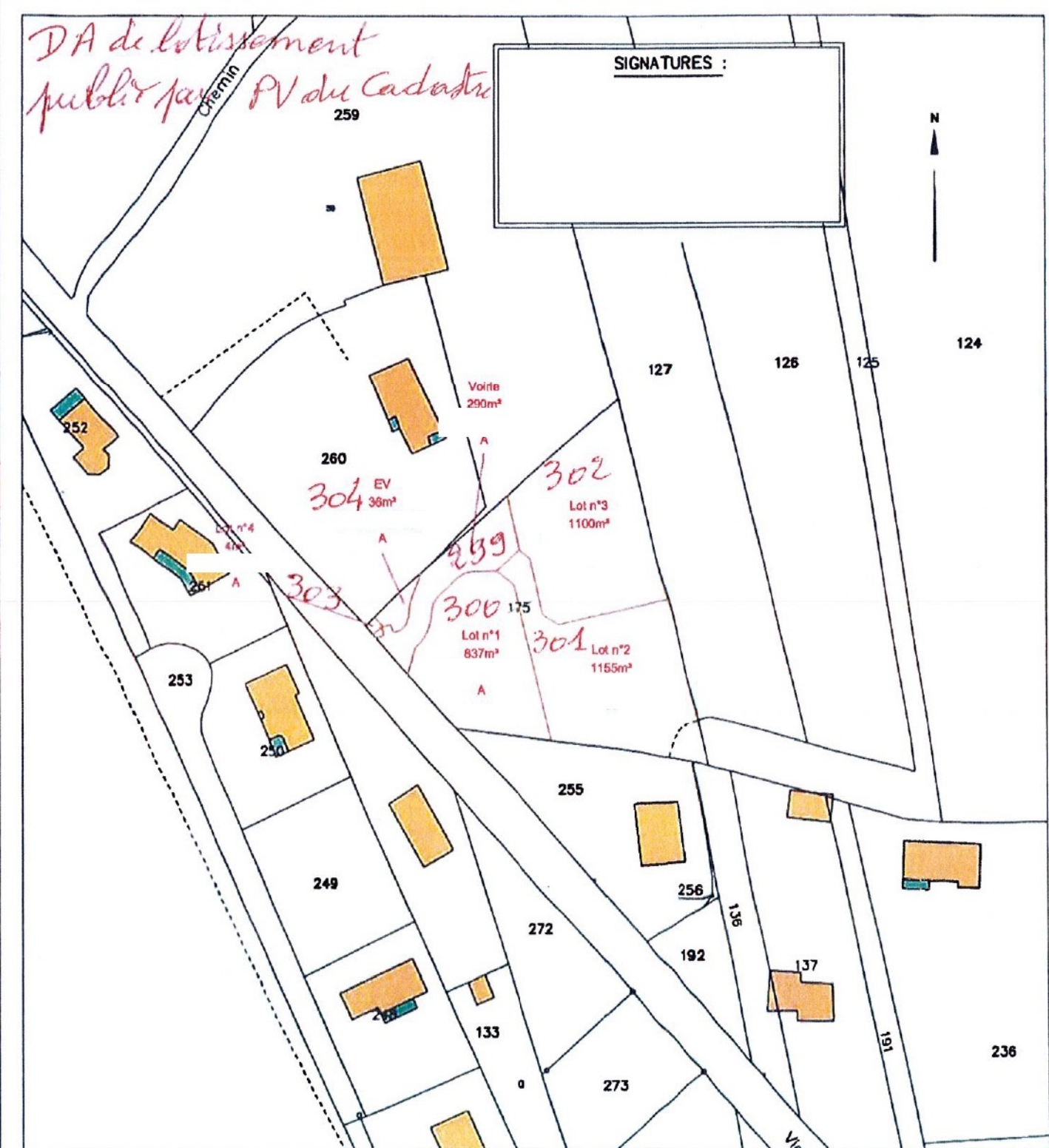

DÉPARTEMENT DE L'ISÈRE
COMMUNE DE VILLE SOUS ANJOU

"Carrefour Poncin"
 Section AW - Parcelle n°175

PROPRIÉTÉ DE

...

PLAN DE DIVISION
"Le Balcon de Poncin"

Échelle : 1/500



DMPC n° 501H vérifié et numéroté le 24/04/23 par le service du cadastre

Système de coordonnées planimétriques Lambert Zone III "Sud" - Rattachement altimétrique au système NGF (IGN 69)

INDICE	RESP.	DATE	MODIFICATIONS
1	LC	26/05/23	Nouvelle numérotation



ARPEN TEURS

ARPEN TEURS - SELARL de Géomètres-Experts
 44 / 46, rue de la commune 1871 - 38550 SAINT MAURICE L'EXIL
 Tél : 04 74 11 12 62 - Fax : 04 74 86 34 94 - Mél : sme@arpenteurs.pro - @ : www.arpenteurs.pro

